Continue

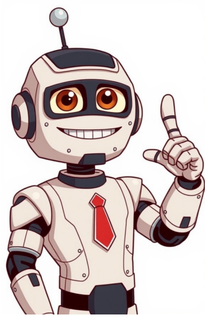

カワニシカバンでは「 丈夫で型崩れが起きにくい」ことに着目した、高機能ビジネストートバッグを開発しました。 開発のきっかけ ビジネスシーンで「 外見を整える」ことは、顧客からの第一印象を良くするだけでなく、自分の自信を高める効果もあります。 清潔で機能的、TPOに合ったスタイルは信頼性を高め、プロフェッショナリズムを示すことができます。 しかし毎日使い続けるカバンは、時間が経つごとに“よれ”や“たるみ”、“へたり”や“ゆがみ”が起き、清潔で美しい姿を保つことが難しくなってしまいます。 そこで「 経年変化に強い素材 」を採用し、「 丈夫で型崩れが起きにくい」上質なビジネストートバッグの開発がスタートしました。 シンプルでありながら、重厚感のある本革レザートートは、人の手を離れた時に本領を発揮します。 堅牢なフォルムを引き立たせる、まっすぐに立ち上がるハンドルが高級感を引き立たせます。 “違い”は細部に宿る 譲れない4つのこだわり ビジネスバッグを作り続けるカワニシカバンが、こだわった4つのポイントをご紹介します。 こだわり① 高機能ポケット こだわり② デザイン こだわり③ 厳選した素材 こだわり④ 細部の仕様 こだわり① 高機能ポケット トートバッグの内側は、ビジネスバッグで培った5つの機能を詰め込みました。 機能1 仕切りポケットがカバンを守る センター仕切りポケット 大きな特徴は、バッグ中央にあるバッグの中を整理できる「 仕切り 」と「 ポケット 」を兼ねてつけた「 仕切りポケット 」です。 重量のあるパソコンを仕切りポケットに入れバッグ中央に収納することで、バッグの中心に重心が収まり、バッグが安定します。 またバッグの型崩れを防止したり、自立を促したりする効果もあります。 機能2 美しく機能的なレザー付きポケット 仕切りポケットの入れ口は、本体と同じレザーをあしらいました。 バッグを開けた時の美しさと、入れ口を補強しバッグを守る機能があります。 機能3 荷物を守るマイクロファイバー パソコンをそのまま入れられるよう、仕切りポケットの内側には、優しい肌触りのマイクロファイバー生地を採用しています。 機能4 計算された側面ポケット 前面 / ポケット×3個 前面にはカワニシカバンで販売しているコンパクトな長財布ricchyL[リッチーL]、大容量名刺入れsimeM [シームM] 、コンパクトなキーケースkeyt [ケイティ] がぴったり入るよう設計されたポケットをつけました。 背面 / ファスナー付きポケット 背面には、ファスナー付きのポケットをつけています。 美しさと強度を上げるレザーの縁取りがポイントです。 機能5 クッション素材で荷物にやさしく バッグの底と仕切りポケットの側面には、精密機械を優しく受け止めるクッション素材の芯を封入しております。 この芯は、荷物を守るだけでなくバッグの自立を促し、バッグの強度を増す効果もあります。 こだわり② デザイン 削ぎ落とした美しさの中に宿る、計算されたフォルム。シンプルだからこそ際立つ、洗練のデザインです。 美しいフォルム 人の手を離れても潔く自立するカバン。 底からボディへ続くなめらかなフォルム。両方を実現させたのは、柔らかなカーブを描く、堅牢な底板です。 底板の角を落として楕円形の形状にすることで、360°Cどこから見ても美しいフォルムを保つカバンが完成しました。 持ち手の長さ 腕を通しやすく、肩に掛けたときの美しさと、カバンを置いたときの佇まい。その両方を成立させる理想の長さを導き出しました。 こだわり③ 厳選した素材 時とともに深まる美しさを求めて。耐久性と品格を兼ね備えた素材を、丁寧に選び抜きました。 素材 | クロムレザー 「 皮から革へ」 「 なめし 」とは、そのままでは腐敗してしまう皮を、長く使えるよう処理することです。 様々ななめし方法がありますが、レザートートに使われている革は「 クロムなめし 」をおこなった革です。 硫酸クロムという薬品を使用し「 皮 」のタンパク質や脂肪を取りのぞくことで、高い撥水性、耐熱性、伸縮性に富んだ革に仕上がります。 ほかのなめし方法に比べると軽く、経年変化 (エイジング) がおこりにくいため「 丈夫で型崩れが起きにくい」ことを目指したレザートートの本体レザーとして採用しました。 裏地 | マイクロファイバー生地 裏地には、柔らかいスエードのような触り心地のマイクロファイバー生地を採用しました。 ポケットの内側には、柔らかいスエードのような触り心地のマイクロファイバー生地を採用しました。 PCやスマホなど精密機器をそのまま入れても優しく包み込み、キズから守る効果を高めてくれます。 選んだのは気品漂う「 ブラウン」。装いを引き立てながら、荷物が見やすくなる実用性も兼ね備えたカラーです。 パーツ | 高品質YKKファスナー 世界No.1のファスナーメーカー『YKK』を採用しました。 ファスナー専用機械を自社で開発・製造しているYKKだからこそ実現できる、高い耐久性と品質の均一性は、他の追随を許しません。 引き手には本体と同じクロムレザーを使用し、高級感と手になじむ心地よさをプラス。 毎日使う場所だからこそ、触れたときの質感にもこだわりました。 こだわり④ 細部の仕様 目に見えない細部のパーツにまで、職人のこだわりと技術が息づいています。 パーツ | メタルプレート GEN [ゲン]には、クロムレザーを引き立てるゴールドメタルプレートをつけました。 縦0.9cm×横3.9cmのゴールドメタルプレートがカバンをプレミアムに彩ります。 ブラックにはクロムブラックのメタルプレートを 重厚感のあるブラックには、クロムブラックのメタルプレート。 深みのあるブラックにさりげなく輝くクロムブラックのアクセントが、高級感を加えます。 カバンを美しく保つ「 底鋲 」 バッグを床に置く事の多いビジネスシーンでもカバンを長く美しく保てるよう底鋲 (そこびょう) をとりつけています。 底鋲がついていないバッグを床に置き続けると、バッグの底や4つ角がこすれて、汚れたり破けてしまう原因になります。 通常底鋲は4つ角に取り付ける場合が多いのですが、重い荷物を入れるビジネスバッグは、中央が沈み、そこから破れにつながることもあるのです。 見えないところにも気配りを。レザートートの底には、四隅と中央の計5ヵ所に底鋲を配置しました。中央の底鋲があることで、カバンの底を確実に保護します。 型崩れを防ぐ「 芯 」 「 丈夫で型崩れが起きにくい」ことを目指して作られたレザートートは、胴と底にしっかりと芯を入れています。 スムーズな出し入れを実現するファスナー設計 一般的なトートはファスナーが下向きに取り付けられることが多い中、GEN [ゲン] は、あえて“上向き”に設計しました。 開けたときにファスナーが開口部に沿うことで、荷物の出し入れがよりスムーズになります。 レザーの色に合わせて選ばれた糸 カワニシカバンのレザーアイテムは、革本来の質感を残したものから華やかに染め上げられたカラーまで、数種類のお色で製作しております。 本革は染め上がりにも個性があるため、革と色の合う糸を選び、毎回糸を変える事は効率の面から見ると良いことではないでしょう。 それでも私たちは、革の色に合わせてステッチの糸を変えています。 革にぴったりの糸で作られた製品は、端正で上品な印象になります。 「 手間を惜しまず私達が目指すスタイルを追求したい」そんなこだわりが糸の選び方にもこめられています。 同素材のクロムレザーシリーズ 革本来の風合いを活かしながらも美しいシボを型押しした「クロムレザー」を、トートバッグ・お財布と共にシリーズでお楽しみいただけます。 カラー展開 ストロベリー、オリエンタルブルー、カプチーノ、コーヒービーンズ、ブラック×ブラックプレートをご用意しております。 サイズ 高さ : 28cm 底の幅 : 37cm 上辺の幅 : 47.5cm マチ幅 : 17cm 持ち手の高さ : 28cm 持ち手幅 : 約2.5cm ポケットサイズ ■パソコンポケットサイズ 上横幅 : 約44cm 下横幅 : 約38cm 高さ : 約24cm 重さ 約1.2kg 容量 29リットル ■収納可能パソコン 13インチまで ■収納可能書類 A4ファイルほど 原産国 日本 ※仕様デザインについては、使いやすさ、品質向上のため予告なしに変更する場合がございます。ご了承ください。 tote bag shoulder bag backpack body bag wallet leather goods maintenance others view all トートバッグをショルダーバッグに出来るカスタムパーツ minimon [ミニモン] 大人帆布 カワニシカバンのトートバッグは「 ショルダーパーツ 」をつけられるショルダー金具 (Dカン+レザーパーツ) が縫い付けられています。 ショルダーパーツは、ご自身で簡単に取り外しができ、シーンに合わせて自由にお使いいただけます。 「帆布用ショルダーパーツ」は、カワニシカバンの大人帆布ラインナップに合わせて、ぴったりのカラーをご用意しております。 ※一部トートバッグにはショルダー金具 (Dカン+レザーパーツ) がつきません。ショルダー金具がつかない商品には「 ショルダーパーツ 」はつけられません。 詳しくはカバンの商品情報をご確認ください。 高品質レザー「 栃木レザー 」を贅沢に使用 Dカン＆レザー付きコーデュラ®用ショルダーパーツのフロント側には、Dカンを付けました。存在感のあるアクセントとして、シュルエット、色味、つやが美しく変化する「 経年変化 」をお楽しみいただけます。 帆布の質感に合わせて選んだアクリル素材のテープに栃木レザーでアクセントをプラスしました。 金具とショルダーを上品に包み込むレザーのフォルムは何度も試作を重ね、たどり着いたデザイン。 栃木レザーをプラスしたDカン＆レザー付き帆布用ショルダーパーツは、カバンの品格を高めてくれます Dカン＆レザー付き帆布用ショルダーパーツのフロント側には、Dカンを付けました。 存在感のあるアクセントとして、ショルダーパーツを取り揃えております。 Dカンにお気に入りのチャームやキーホルダーをつけると、自分だけの特別なバッグになります。 ブランドネームを刻印 フロント側のレザーには、カワニシカバンのブランド名を刻印しました。 ※革は自然のものです。 シミやシワ、傷が入っているものなど、一枚板表面の風合いが違います。 問題ず管理を行っておりますが、お届けする商品と写真の風合いが異なる場合もございますことをご了承ください。 (品質には問題がないものを、お届け致します。) ↓ 栃木レザーについて詳しくはこちら その日の気分に合わせて 気軽にチェンジ minimon [ミニモン] 大人帆布 お急ぎのトートバッグをショルダーバッグにできるアイテムが、ショルダーパーツです。 Dカンに使うだけでショルダーバッグとして使えます、使用シーンやお洋服に合わせてスタイルを変えられます。 帆布に優れた丈夫で優しい素材 カワニシカバンショルダーパーツに使用しているテープは、厚みがあり織りが細かいので、丈夫で張りがあります。 毛玉もできて摩擦に強い優しい素材は、着心地も良く高級感があります。 体への負担が少ない38mm幅 肩への負担が少なくなる少し普及の38mmは、荷物が多い方にもおすすめです。 存在感のある広めのショルダーパーツは、流行の幅です。 帆布の色に合わせたカラー レッド... 種類: Dカン＆レザー付きコーデュラ (R) 用ショルダー トートバッグをショルダーバッグに出来るカスタムパーツ abb [アベベ] コーデュラ® カワニシカバンのトートバッグは「 ショルダーパーツ 」をつけられるショルダー金具 (Dカン+レザーパーツ) が縫い付けられています。 ショルダーパーツは、ご自身で簡単に取り外しができ、シーンに合わせて自由にお使いいただけます。 詳しくはカバンの商品情報をご確認ください。 その日の気分に合わせて 気軽にチェンジ abb [アベベ] 大人帆布 お手持ちのトートバッグをショルダーバッグにできるアイテムが、ショルダーパーツです。 Dカンに取り付けるだけでショルダーバッグとして使え、使用シーンやお洋服に合わせてスタイルを変えられます。 毛玉もできてくく擦れに強いなめらかな素材は、肌触りも良く高級感があります。 テープ幅はスマートな印象の25mm ショルダーバッグ用テープの幅として一般的な25mmは、小さなポストンcomame [コマメ]から大容量トートabb [アベベ] まで幅広く合わせやすい太さです。 荷物が多い方へ向けて、肩への負担が少なくなる「 広め : 38mm 」のショルダーパーツもご用意しております。 帆布用 / Dカンレザー付きショルダーパーツ (38mm) 大人帆布の色にフィットするカラー レッド キナリ グレージュ オリーブ カバン本体の色に合わせたショルダーパーツは、4色からお選び頂けます。 レッド / オリーブ / グレージュ / キナリ どんなカラーとも馴染む「 キャメル」 レッド キナリ グレージュ... トートバッグをショルダーバッグに出来るカスタムパーツ mico [ミコ] Sサイズ | コーデュラ(R) | 持ち手スタンダード カワニシカバンのトートバッグは「 ショルダーパーツ 」をつけられるショルダー金具 (Dカン+レザーパーツ) が縫い付けられています。 ショルダーパーツは、ご自身で簡単に取り外しができ、シーンに合わせて自由にお使いいただけます。 コーデュラ®用ショルダーパーツ」は、カワニシカバンの大人帆布ラインナップに合わせて、ぴったりのカラーをご用意しました。 ※一部トートバッグにはショルダー金具 (Dカン+レザーパーツ) がついておりません。ショルダー金具がついていない商品には「 ショルダーパーツ 」をつけられません。 詳しくはカバンの商品情報をご確認ください。 その日の気分に合わせて 気軽にチェンジ minimon [ミニモン] コーデュラ® お手持ちのトートバッグをショルダーバッグにできるアイテムが、ショルダーパーツです。 Dカンに使うだけでショルダーバッグとして使えます、使用シーンやお洋服に合わせてスタイルを変えられます。 帆布に優れた丈夫で優しい素材 カワニシカバンショルダーパーツに使用しているテープは、厚みがあり織りが細かいので、丈夫で張りがあります。 毛玉もできて摩擦に強い優しい素材は、着心地も良く高級感があります。 体への負担が少ない38mm幅 肩への負担が少なくなる少し普及の38mmは、荷物が多い方にもおすすめです。 存在感のある広めのショルダーパーツは、流行の幅です。 帆布の色に合わせたカラー レッド... 種類: Dカン＆レザー付きコーデュラ (R) 用ショルダー トートバッグをショルダーバッグに出来るカスタムパーツ abb [アベベ] コーデュラ® カワニシカバンのトートバッグは「 ショルダーパーツ 」をつけられるショルダー金具 (Dカン+レザーパーツ) が縫い付けられています。 ショルダーパーツは、ご自身で簡単に取り外しができ、シーンに合わせて自由にお使いいただけます。 「帆布用ショルダーパーツ」は、カワニシカバンの大人帆布ラインナップに合わせて、ぴったりのカラーをご用意しました。 ※一部トートバッグにはショルダー金具 (Dカン+レザーパーツ) がついておりません。ショルダー金具がついていない商品には「 ショルダーパーツ 」をつけられません。 詳しくはカバンの商品情報をご確認ください。 高品質レザー「 栃木レザー 」を贅沢に使用 Dカン＆レザー付きコーデュラ®用ショルダーパーツのフロント側には、Dカンを付けました。存在感のあるアクセントとして、ショルダーパーツを引き立てます。 Dカンにお気に入りのチャームやキーホルダーをつけると、自分だけの特別なバッグになります。 ブランドネームを刻印 フロント側のレザーには、カワニシカバンのブランド名を刻印しました。 ※革は自然のものです。 シワやシミ、傷が入っているものなど、一枚一枚表面の風合いが異なります。 できるだけ差異がないよう管理を行っておりますが、お届けする商品と写真の風合いが異なる場合もございますことをご了承ください。 (品質には問題が無いものを、お届けします。) ↓ 栃木レザーについて詳しくはこちら その日の気分に合わせて 気軽にチェンジ minimon [ミニモン] コーデュラ® お手持ちのトートバッグをショルダーバッグにできるアイテムが、ショルダーパーツです。 Dカンに使うだけでショルダーバッグとして使えます、使用シーンやお洋服に合わせてスタイルを変えられます。 帆布に優れた丈夫で優しい素材 カワニシカバンショルダーパーツに使用しているテープは、厚みがあり織りが細かいので、丈夫で張りがあります。 毛玉もできて摩擦に強い優しい素材は、着心地も良く高級感があります。 体への負担が少ない38mm幅 肩への負担が少なくなる少し普及の38mmは、荷物が多い方にもおすすめです。 存在感のある広めのショルダーパーツは、流行の幅です。 帆布の色に合わせたカラー レッド... 種類: Dカン＆レザー付きコーデュラ (R) 用ショルダー トートバッグをショルダーバッグに出来るカスタムパーツ abb [アベベ] コーデュラ® カワニシカバンのトートバッグは「 ショルダーパーツ 」をつけられるショルダー金具 (Dカン+レザーパーツ) が縫い付けられています。 ショルダーパーツは、ご自身で簡単に取り外しができ、シーンに合わせて自由にお使いいただけます。 「帆布用ショルダーパーツ」は、カワニシカバンの大人帆布ラインナップに合わせて、ぴったりのカラーをご用意しました。 ※一部トートバッグにはショルダー金具 (Dカン+レザーパーツ) がついておりません。ショルダー金具がついていない商品には「 ショルダーパーツ 」をつけられません。 詳しくはカバンの商品情報をご確認ください。 高品質レザー「 栃木レザー 」を贅沢に使用 Dカン＆レザー付きコーデュラ®用ショルダーパーツのフロント側には、Dカンを付けました。存在感のあるアクセントとして、ショルダーパーツを引き立てます。 Dカンにお気に入りのチャームやキーホルダーをつけると、自分だけの特別なバッグになるでしょう。 ブランドネームを刻印 フロント側のレザーには、カワニシカバンのブランド名を刻印しました。 ※革は自然のものです。 シワやシミ、傷が入っているものなど、一枚一枚表面の風合いが異なります。 できるだけ差異がないよう管理を行っておりますが、お届けする商品と写真の風合いが異なる場合もございますことをご了承ください。 (品質には問題が無いものを、お届けします。) ↓ 栃木レザーについて詳しくはこちら その日の気分に合わせて 気軽にチェンジ abb [アベベ] 大人帆布 お手持ちのトートバッグをショルダーバッグにできるアイテムが、ショルダーパーツです。 Dカンに取り付けるだけでショルダーバッグとして使え、使用シーンやお洋服に合わせてスタイルを変えられます。 毛玉もできてくく擦れに強いなめらかな素材は、肌触りも良く高級感があります。 テープ幅はスマートな印象の25mm ショルダーバッグ用テープの幅として一般的な25mmは、小さなポストンcomame [コマメ]から大容量トートabb [アベベ] まで幅広く合わせやすい太さです。 荷物が多い方へ向けて、肩への負担が少なくなる「 広め : 38mm 」のショルダーパーツもご用意しております。 帆布用 / Dカンレザー付きショルダーパーツ (38mm) 大人帆布の色にフィットするカラー レッド キナリ グレージュ オリーブ カバン本体の色に合わせたショルダーパーツは、4色からお選び頂けます。 レッド / オリーブ / グレージュ / キナリ どんなカラーとも馴染む「 キャメル」 レッド キナリ グレージュ... トートバッグをショルダーバッグに出来るカスタムパーツ mico [ミコ] Sサイズ | コーデュラ(R) | 持ち手スタンダード カワニシカバンのトートバッグは「 ショルダーパーツ 」をつけられるショルダー金具 (Dカン+レザーパーツ) が縫い付けられています。 ショルダーパーツは、ご自身で簡単に取り外しができ、シーンに合わせて自由にお使いいただけます。 コーデュラ®用ショルダーパーツ」は、カワニシカバンの大人帆布ラインナップに合わせて、ぴったりのカラーをご用意しました。 ※一部トートバッグにはショルダー金具 (Dカン+レザーパーツ) がついておりません。ショルダー金具がついていない商品には「 ショルダーパーツ 」をつけられません。 詳しくはカバンの商品情報をご確認ください。 その日の気分に合わせて 気軽にチェンジ minimon [ミニモン] コーデュラ® お手持ちのトートバッグをショルダーバッグにできるアイテムが、ショルダーパーツです。 Dカンに取り付けるだけでショルダーバッグとして使え、使用シーンやお洋服に合わせてスタイルを変えられます。 コーデュラ®に馴染む丈夫でなめらかな素材 カワニシカバンショルダーパーツに使用しているテープは、厚みがあり織りが細かいので、丈夫で張りがあります。 毛玉もできてくく擦れに強いなめらかな素材は、肌触りも良く高級感があります。 体への負担が少ない38mm幅 コーデュラ®の色に合わせたカラー ブラック カーキ カバン本体の色に合わせたショルダーパーツは、2色からお選びいただけます。 上品なつや消しブラック金具 コーデュラ®で制作したカバンの金具はツヤを抑えたブラック。ショルダーパーツも重量感のあるつや消しブラックを合わせました。 上品なブラックは、カバンの高級感を底上げしてくれます。スムーズな開閉にも定評があるショルダーパーツです。 長さを変えると雰囲気も変わる ショルダーパーツは、約95cm〜120cmに調節いただけます。ショルダーパーツの長さを変えるだけで、バッグの印象がガラリと変わります。 短く持ってスポーティに ショルダーパーツを短くしてウエストより少し上の位置にすると、軽やかでスポーティな印象になります。 小さなカバン、minimon [ミニモン] やcomame [コマメ]におすすめの持ち方です。 ... 日常を格上げ 本革が魅せる大人のコードクリップ ならからで上質の素材を細部まで。 本革仕立てのコードクリップは、洗練された存在感を放ちます。 デスク周りに、バッグの中に、さりげない高級感を添えながら、大切なコードをスタイリッシュにまとめます。 レザーコードクリップは、通常廃棄されてしまう小さな革を有効活用したサスティナブルなアイテム。 使い込むほどに味わいを増す、本革ならではのエイジングも魅力です。日々の変化を楽しみながら、長くご愛用ください。 異なる素材やカラーのコードクリップをランダムに3つ選んでお届けします。 ※素材やカラーのご指定は承りかねます。ご了承ください。 少し長くなって新登場 コードクリップをご愛用いただいているお客様のお声を受けて、コードクリップのサイズがリニューアル。 以前のサイズより1cm長くなりました。少し太めのコードもしっかりホールドします。 リュックのベルトをとめられる コードクリップとしてだけでなく、余った肩ひもベルトを固定するバンドとしてもお使いいただけます。 余った肩ひもが気になる方におすすめの使い方です。 カバンのアクセントに grabe [グレーブ] コーデュラ®はこちら↓ sankakusikaku[三角四角]はこちら↓ 小さなカワニシカバンのブランドロゴが刻印されたコードクリップは、カバンの持ち手やデイジーチェーンにつけて、おしゃれなアクセントとしてもお使いいただけます。 コードクリップは専用ラッピングで コードクリップは、オリジナルラッピングに入れてお届けします。 おしゃれなラッピングは、そのままプレゼントとしてもお使いいただけます。 多様な素材からランダムにおとどけ コードクリップに使用している素材は、牛の本革。 丈夫で厚みのある本革は、使い続けることでシルエット、色味、つやが美しく変化する「 経年変化 」をお楽しみいただけます。 使用している素材は、カワニシカバンとセトウチレザーの共同開発レザー「 サンドレザー 」と、イタリア製高級レザー「 トスカーノ リスシオレザー 」など高品質な素材。 沢山あるカラーの中からランダムに3色選んでお届けします。 色や素材は、届くまでのお楽しみ。 ※素材やカラーのご指定は承りかねます。ご了承ください。 ※革は自然のものです。 シワやシミ、傷が入っているものなど、一枚一枚表面の風合いが異なります。 できるだけ差異がないよう管理を行っておりますが、お届けする商品と写真の風合いが異なる場合もございますことをご了承ください。 (品質には問題が無いものを、お届けします。) 余すことなく使うために カワニシカバンで仕入れる「 革 」は、部位によって厚みや状態が異なります。 製作する商品によって使用できる場所が違うため、生地のように端から詰めて裁断することはできません。 無駄なくとれるようパズルのように組み合わせても、小さな余り革がでてしまうことがあります。 そんな余り革をそのまま廃棄するのではなく、商品としてよみがえらせるようデザインしたしたアイテムがコードクリップなのです。 ... シンプルなカバンをレザーとDカン金具で引き締めてくれるバッグチャームがDカンチャーム[ディーカンチャーム]です。 素材に合わせて 2 色展開のDカンチャームは、アウトドアモチーフ「デイジーチェーン」がついているカバンならどれでもつけられます。 Dカン金具にキーホルダーやパスケースを取り付けることもできます。 Dカンとは？ Dカン 英字の「D」の形をした金具です。 キーホルダーを取り付けたり、ナスカンを取り付けたりできます。 デイジーチェーンを彩るDカンチャーム point アウトドアリュックなどによくつけられている「デイジーチェーン」をタウンユースバッグへ上品に落としこみました。 「デイジーチェーン」がついているのは、ポケット沢山トートgrabe [グレーブ] と帆布リュックrabbt [ラビット] です。 デイジーチェーンはアウトドア用品をぶら下げて収納するためのベルトで、カラビナやひもをベルトに通してアイテムを収納するもの。 カワニシカバンでは、カラビナの代わりに専用の「Dカンチャーム」をご用意しました。 世界に認められた高品質レザー Dカンチャームに採用したのは栃木レザー。 現状に満足しないカワニシカバンの新たな挑戦として、Dカンチャームの素材「 栃木レザー 」を採用しました。 なめしの工程が20もある栃木レザーは、堅牢さと柔らかさが共存する高い品質を維持し、海外のアパレルメーカーからもオファーがくる一流品です。 丈夫で厚みのある栃木レザーは、使い続けることでシルエット、色味、つやが美しく変化する「 経年変化 」をお楽しみいただけます。 ※革は自然のものです。シワやシミ、傷が入っているものなど、一枚一枚表面の風合いが異なります。 できるだけ差異がないよう管理を行っておりますが、お届けする商品と写真の風合いが異なる場合もございますことをご了承ください。 (品質には問題が無いものを、お届けします。) 栃木レザーについて詳しくはこちら ひとつひとつ人の手で abチャーム [アベチャーム] の仕上げは、職人がひとつひとつ手で行っています。 カワニシカバンの職人が手がけたぬくもりのある逸品です。 キーホルダーとして 上質な本革を使用して製作したabチャーム [アベチャーム] は、存在感のあるキーホルダーとしてもお使いいただけます。 リングなどと組み合わせてDカン側に鍵をとりつけると、ナスカンでカバンのDカンにつけられます。 鍵の定位置としてさっと取り出せます。 (鍵をつける場合は、バッグの内側に取りつけてください。) abチャーム [アベチャーム] にぴったり 大人帆布のシンプルトートabb [アベベ] abb【アベベ】の購入はコチラから カラー展開 キャメル、ブラック をご用意しています。 サイズ 縦 : 約9cm... abb [アベベ] トートに取り付けて使用できる「かぶせ蓋」パーツです。 ※ mico [ミコ] や minimon [ミニモン] にはお使いいただけません。 mico [ミコ] 専用のかぶせ蓋はこちら バッグの口を閉じるマグネットに取り付けることができ、たくさん荷物を入れた状態でも荷物隠しや、飛び出し防止に役立ちます。 バッグと同色でも統一感がありますし、色の組み合わせも楽しんでいただけます。 ※雨天でのご使用や、汗・水分を含んだ場合、または衣類等との摩擦により、多少の色落ち・色移りする事もありますのでご注意下さい。 ※製品にアルコールが付着しますと色落ち色移りの原因になります。アルコールがかかることはお避けください。 ※仕様デザインについては、使いやすさ、品質向上のため予告なしに変更する場合がございます。ご了承ください。 【商品の返品について 】 商品にご満足いただけなかった場合、無償で返品を受け付けております。 ↓返品について詳しくはこちら。 カメラバッグlauff [ラフ] 専用のショルダーメーカー延長パーツです。 ご希望の長さを選択してください。 ※仕様デザインについては、使いやすさ、品質向上のため予告なしに変更する場合がございます。ご了承ください。 【商品の返品について 】 商品にご満足いただけなかった場合、無償で返品を受け付けております。 ↓返品について詳しくはこちら。 日常を格上げ 本革が魅せる大人のコードクリップ ならからで上質の素材を細部まで。 本革仕立てのコードクリップは、洗練された存在感を放ちます。 デスク周りに、バッグの中に、さりげない高級感を添えながら、大切なコードをスタイリッシュにまとめます。 レザーコードクリップは、通常廃棄されてしまう小さな革を有効活用したサスティナブルなアイテム。 使い込むほどに味わいを増す、本革ならではのエイジングも魅力です。日々の変化を楽しみながら、長くご愛用ください。 異なる素材やカラーのコードクリップをランダムに3つ選んでお届けします。 ※素材やカラーのご指定は承りかねます。ご了承ください。 少し長くなって新登場 コードクリップをご愛用いただいているお客様のお声を受けて、コードクリップのサイズがリニューアル。 以前のサイズより1cm長くなりました。少し太めのコードもしっかりホールドします。 リュックのベルトをとめられる コードクリップとしてだけでなく、余った肩ひもベルトを固定するバンドとしてもお使いいただけます。 余った肩ひもが気になる方におすすめの使い方です。 カバンのアクセントに grabe [グレーブ] コーデュラ®はこちら↓ sankakusikaku[三角四角]はこちら↓ 小さなカワニシカバンのブランドロゴが刻印されたコードクリップは、カバンの持ち手やデイジーチェーンにつけて、おしゃれなアクセントとしてもお使いいただけます。 コードクリップは専用ラッピングで コードクリップは、オリジナルラッピングに入れてお届けします。 おしゃれなラッピングは、そのままプレゼントとしてもお使いいただけます。 多様な素材からランダムにおとどけ コードクリップに使用している素材は、牛の本革。 丈夫で厚みのある本革は、使い続けることでシルエット、色味、つやが美しく変化する「 経年変化 」をお楽しみいただけます。 使用している素材は、カワニシカバンとセトウチレザーの共同開発レザー「 サンドレザー 」と、イタリア製高級レザー「 トスカーノ リスシオレザー 」など高品質な素材。 沢山あるカラーの中からランダムに3色選んでお届けします。 色や素材は、届くまでのお楽しみ。 ※素材やカラーのご指定は承りかねます。ご了承ください。 ※革は自然のものです。 シワやシミ、傷が入っているものなど、一枚一枚表面の風合いが異なります。 できるだけ差異がないよう管理を行っておりますが、お届けする商品と写真の風合いが異なる場合もございますことをご了承ください。 (品質には問題が無いものを、お届けします。) 余すことなく使うために カワニシカバンで仕入れる「 革 」は、部位によって厚みや状態が異なります。 製作する商品によって使用できる場所が違うため、生地のように端から詰めて裁断することはできません。 無駄なくとれるようパズルのように組み合わせても、小さな余り革がでてしまうことがあります。 そんな余り革をそのまま廃棄するのではなく、商品としてよみがえらせるようデザインしたしたアイテムがコードクリップなのです。 ... シンプルなカバンをレザーとDカン金具で引き締めてくれるバッグチャームがDカンチャーム[ディーカンチャーム]です。 素材に合わせて 2 色展開のDカンチャームは、アウトドアモチーフ「デイジーチェーン」がついているカバンならどれでもつけられます。 Dカン金具にキーホルダーやパスケースを取り付けることもできます。 Dカンとは？ Dカン 英字の「D」の形をした金具です。 キーホルダーを取り付けたり、ナスカンを取り付けたりできます。 デイジーチェーンを彩るDカンチャーム point アウトドアリュックなどによくつけられている「デイジーチェーン」をタウンユースバッグへ上品に落としこみました。 「デイジーチェーン」がついているのは、ポケット沢山トートgrabe [グレーブ] と帆布リュックrabbt [ラビット] です。 デイジーチェーンはアウトドア用品をぶら下げて収納するためのベルトで、カラビナやひもをベルトに通してアイテムを収納するもの。 カワニシカバンでは、カラビナの代わりに専用の「Dカンチャーム」をご用意しました。 世界に認められた高品質レザー Dカンチャームに採用したのは栃木レザー。 現状に満足しないカワニシカバンの新たな挑戦として、Dカンチャームの素材「 栃木レザー 」を採用しました。 なめしの工程が20もある栃木レザーは、堅牢さと柔らかさが共存する高い品質を維持し、海外のアパレルメーカーからもオファーがくる一流品です。 丈夫で厚みのある栃木レザーは、使い続けることでシルエット、色味、つやが美しく変化する「 経年変化 」をお楽しみいただけます。 ※革は自然のものです。シワやシミ、傷が入っているものなど、一枚一枚表面の風合いが異なります。 できるだけ差異がないよう管理を行っておりますが、お届けする商品と写真の風合いが異なる場合もございますことをご了承ください。 (品質には問題が無いものを、お届けします。) 栃木レザーについて詳しくはこちら ひとつひとつ人の手で Dカンチャームの仕上げは、職人がひとつひとつ手で行っています。 カワニシカバンの職人が手がけたぬくもりのある逸品です。 キーホルダーとして 上質な本革を使用して製作したDカンチャームは、リングなどと組み合わせてDカン側に鍵をとりつけていただくと、存在感のあるキーホルダーとしてもお使いいただけます。 ベルトに取りつけても Dカンチャームはベルトに取りつけて、ベルトキーホルダーとしてもお使いいただけます。 (鍵をつける場合は、落下にお気をつけください。) Dカンチャームにぴったり ポケット沢山トートgrabe [グレーブ] Dカンチャームを添えて 大人帆布の大容量リュックrabbt [ラビット] カラー展開 キャメル、ブラック をご用意しています。 サイズ 縦 : 約8cm 、横 : 約3cm、厚み : 約1cm 重さ13g ※仕様デザインについては、使いやすさ、品質向上のため予告なしに変更する場合がございます。ご了承ください。 【商品の返品について 】 商品にご満足いただけなかった場合、無償で返品を受け付けております。 ↓返品について詳しくはこちら。 カワニシカバンの代名詞でもある大人帆布のトートバッグabb [アベベ] を、より便利に使えるよう開発されたアイテムがabチャーム [アベチャーム] です。 しっかりと厚みがある本革のテープとDカン、ナスカンを組み合わせて製作したバッグチャームです。 Dカン・ナスカンとは？ ①Dカン 英字の「D」の形をした金具です。 abb [アベベ] の左右のサイドに取り付けており、ショルダーパーツを付けたりabチャーム [アベチャーム] を取り付けられます。 ②ナスカン 手で開閉できるフックがついた金具です。 abb [アベベ] の正面から見て右側のサイドに取りつけており、フックを開けて左側のDカンにとめたり、abチャーム [アベチャーム] のDカンを取りつけたりできます。 abb [アベベ] のサイドには、正面から見て右側にナスカン + Dカン、左側にDカンがついています。 ノーマルabb [アベベ] スマートabb [アベベ] 右側のナスカンを左側のDカンにとめることで、abb [アベベ] はコンパクトなシルエットになります。 (コンパクトabb [アベベ]) Dカンとナスカンの間に「abチャーム [アベチャーム] 」を挟むことで、開け口が大きくスマートなシルエットになります。 (スマートabb [アベベ]) ※iPhone12mini使用 Dカンとナスカンの間に「abチャーム [アベチャーム] 」を挟んだabb [アベベ] は、開け口が大きくナスカンを外さずに中の荷物を出し入れできます。 世界に認められた高品質レザー abチャーム [アベチャーム] に採用したのは栃木レザー。 現状に満足しないカワニシカバンの新たな挑戦として、abチャーム [アベチャーム] の素材「 栃木レザー 」を採用しました。 なめしの工程が20もある栃木レザーは、堅牢さと柔らかさが共存する高い品質を維持し、海外のアパレルメーカーからもオファーがくる一流品です。 丈夫で厚みのある栃木レザーは、使い続けることでシルエット、色味、つやが美しく変化する「 経年変化 」をお楽しみいただけます。 ※革は自然のものです。シワやシミ、傷が入っているものなど、一枚一枚表面の風合いが異なります。 できるだけ差異がないよう管理を行っておりますが、お届けする商品と写真の風合いが異なる場合もございますことをご了承ください。 (品質には問題が無いものを、お届けします。) 栃木レザーについて詳しくはこちら ひとつひとつ人の手で abチャーム [アベチャーム] の仕上げは、職人がひとつひとつ手で行っています。 カワニシカバンの職人が手がけたぬくもりのある逸品です。 キーホルダーとして 上質な本革を使用して製作したabチャーム [アベチャーム] は、存在感のあるキーホルダーとしてもお使いいただけます。 リングなどと組み合わせてDカン側に鍵をとりつけると、ナスカンでカバンのDカンにつけられます。 鍵の定位置としてさっと取り出せます。 (鍵をつける場合は、バッグの内側に取りつけてください。) abチャーム [アベチャーム] にぴったり 大人帆布のシンプルトートabb [アベベ] abb【アベベ】の購入はコチラから カラー展開 キャメル、ブラック をご用意しています。 サイズ 縦 : 約9cm... abb [アベベ] トートに取り付けて使用できる「かぶせ蓋」パーツです。 ※ mico [ミコ] や minimon [ミニモン] にはお使いいただけません。 mico [ミコ] 専用のかぶせ蓋はこちら バッグの口を閉じるマグネットに取り付けることができ、たくさん荷物を入れた状態でも荷物隠しや、飛び出し防止に役立ちます。 バッグと同色でも統一感がありますし、色の組み合わせも楽しんでいただけます。 ※雨天でのご使用や、汗・水分を含んだ場合、または衣類等との摩擦により、多少の色落ち・色移りする事もありますのでご注意下さい。 ※製品にアルコールが付着しますと色落ち色移りの原因になります。アルコールがかかることはお避けください。 ※仕様デザインについては、使いやすさ、品質向上のため予告なしに変更する場合がございます。ご了承ください。 【商品の返品について 】 商品にご満足いただけなかった場合、無償で返品を受け付けております。 ↓返品について詳しくはこちら。 mico S[ミコ] トートに取り付けて使用できる「かぶせ蓋」パーツです。 ※ abb [アベベ] や minimon [ミニモン] にはお使いいただけません。 abb [アベベ] 専用のか

いま、お値は税込のものです。 ウクイヤシ三 ・ 幅が入っているものはどこ一枚ずつ校閲の結果は白いが無なはっきりしても

を収納スマートな取り出し方とは？ 2階建ての1階部分は、よく取り出す「財布」や「iPad」の収納がおすすめです。12インチのiPadが余裕で入るサイズ感ですが、荷物を入れすぎないことが取り出しやすさのポイントです。 下の部屋にはしっかりとクッションが入っているので、カメラなどの精密機器も安心して収納することができます。 すぐに取り出して使いたい場合は、1階に収納しましょう。 底面に10mm、側面には各5mmのもの厚みのクッション材が入っています。 なぜ下の部屋に「すぐ使う荷物」をいれるのか？ スマートな取り出し方には、秘密があります！ seowU[セオウー]の大きな特徴の1つが「ワンアクションで荷物を取り出しやすい」ことです。 リュック不便な点として、荷物を取り出す時のアクションが多かったです。 ... youtubeで紹介しています リュックが好きで、リュックとなると熟くなってしまうカバン屋の社長が、昔から大好きな上下2部屋構造のヴィンテージリュックをブラッシュアップして、 画期的に「取り出しやすい」デザイン へと蘇らせました。 リュック派のあなたにぜひ使って欲しい！リュック界の革命児をご紹介します！ ①【整理】もう荷物は探さない！上下 2 部屋構造で荷物を定位置にキープ ②【使い心地】荷物の取り出しがなめらかに！ワンアクションで中身にアクセス ③【アレンジ】大きな荷物も大丈夫！仕切りを取ってワンルームに ④【素材】過酷な環境でも使える！雨、汚れ、摩耗に強い パリスティックナイロン ⑤【デザイン】仕事に遊びに兼用可能！スリムでユニセックスなシンプルフォルム ⑥【機能】ストレスフリーな使い心地！ハイスペックなディテール リュック派が長年抱えていた悩みの1つが、荷物を「取り出しにくい」こと！ なぜなら、大容量の縦長スペースに上から順番に荷物を詰め込むと、下の荷物が埋もれ、さらに背負って動く事で、荷物がこちゃごちゃに混ざりあってしまうから。 そこでリュックの中を上下に仕切り「 2 部屋」にして荷物を定位置にしまうことができるリュックを開発しました。 《上の部屋》「重い荷物」を収納 体感が変わるパッキング術 上の部屋には、荷物の中でも重いものを入れておきます。 パッキングの基本は、リュックの上と、背中側に重い荷物を収納することで！ リュックは、荷物の入れる場所によって重さの体感が変わってくるので、この基本を抑えておくとリュックを背負った時に、荷物を軽く感じることができます。 上の部屋には水筒やペットボトルなどの重い荷物、三脚・PCの充電器・モバイルバッテリーなどの収納がおすすめ。 背中側には、ファスナー付きのメッシュポケットがついていますので、充電器などのコードなどもまとめて収納できます。 蓋側のメッシュポケットの下に重ねてポケットがついています。このポケットは、リュックの下まである深いポケットなので、大切な資料やファイル、ノートなどを収納できます。 《下の部屋》「すぐ使う荷物」を収納 スマートな取り出し方とは？ 2階建ての1階部分は、よく取り出す「財布」や「iPad」の収納がおすすめです。12インチのiPadが余裕で入るサイズ感ですが、荷物を入れすぎないことが取り出しやすさのポイントです。 下の部屋にはしっかりとクッションが入っているので、カメラなどの精密機器も安心して収納することができます。 すぐ取り出して使いたい時には、1階に収納しましょう。 底に10mm、側面には各5mmもの厚さのクッション材が入っています。 なぜ下の部屋に「すぐ使う荷物」をいれるのか？ スマートな取り出し方には、秘密があります！ seowU[セオウー]の大きな特徴の1つが「ワンアクションで荷物を取り出しやすい」ことです。 リュックの不便な点として、荷物を取り出す時のアクションの多さがありました。 いままでのリュックから財布を取り出そうとすると ・リュックをおろす ・正面に持ち替える ・ファスナーを開く ・財布を探す... ブランドネームを刻印したメタルプレート付きの長財布 ファスナーでL字型にひらくコンパクトな長財布 カワニシカバンの人気L型財布ricchyL[リッチーL]をプレミアムに！L型財布ricchyL[リッチーL]は、「長財布などにスリムでコンパクト」を叶えるためにいくつもの工夫を凝らしたカワニシカバンの自信作です。 そんなricchyL[リッチーL]を経年変化に強くながく美しい素材クロムレザーで制作し、さらに財布の魅力を引き立てるプレミアムなゴールドメタルプレートを追加しました。 こうして完成した長財布が、ricchyLPremium[リッチーLプレミアム]です。 経年変化に強い！“クロムレザー”「皮から革へ」「なめし」とは、そのままでは腐敗してしまう皮を、長く使えるよう処理することです。 様々ななめし方がありますが、クロムレザーは「クロムなめし」をおこなった革です。 硫酸クロムという薬品を使用し「皮」のタンパク質や脂肪を取り除くことで革に仕上がります。 ほかのなめし方法に比べると軽く、経年変化（エイジング）がおこりにくい素材です。 「上品な印象」が長く続くことを目指したアイテムに採用しております。 ↓クロムレザーについてくわしくはこちらから 大容量なのにコンパクトの秘密は「可動式ポケット」 ricchyL[リッチーL]は小銭入れとカード入れの付け方を工夫することで、今までの長財布よりスリムでスマートに出来上がりました。 ポケットが動いて厚みを均等に ポケットを可動式にすることで中身に合わせてポケットが移動し、財布の厚みを均等にしてくれます。沉山入れてもスリムなシルエットです。 ファスナーをなくした小銭れ 薄いシルエットを保つために小銭入れにはファスナーをつけていません。ファスナーをつけなくても小銭が飛び出さないよう、小銭入れは本体より少しだけ低く製作しています。 本体のファスナーを閉じることで小銭入れの口もしっかりと閉まり、本体のファスナーを開けると同時に小銭入れの口も開くので、お金へのアクセスがワンステップで叶えられます。 可動式だからお財布のメンテナンスも簡単 可動式のポケットはメンテナンスにも便利。 ポケットを取り出すことで、奥までしっかりと拭くことができます。 小銭入れと9個のポケット ①小銭入れ 中央にある小銭入れは、財布の中身を仕切る役目もあります。 おれとレシートを分けたりすることで財布の中身をスッキリと整理できます。 ②可動式カードポケット カードを縦に入れるポケットが4つあります。安心の収納量です。 ③固定式カードポケット カードを縦に入れるポケットが4つあります。 ④ロングポケット（マチのない方） マチのない方には、おれを入れます。コンパクトさを追求し、一万円札ぴったりに製作しております。 ⑤ロングポケット（マチのある方） マチのある方にレシートや領収書、カードポケットに入りきらないカードを収納できます。※一万札ギリギリの大きさで製作しているためマチ側におれを入れると、ファスナーに引っかかる場合がございます。... Youtubeで紹介しています。 minimon（ミニモン）はカワニシカバンを代表するトートバッグ、abb（アベベ）の姉妹分として誕生したミニトートバッグです。 上質な素材が引き立つ、ステッチをなくしたすっきりシンプルなフォルムをabb [アベベ] から引き継ぎ誕生したミニトートバッグです。 高機能生地コーデュラ®をminimon [ミニモン] でも コンパクトなトートminimon [ミニモン] を、高機能素材コーデュラ®で製作しました。 使い勝手のよい美しいフォルムはそのままに、堅牢なコーデュラ®生地で仕立てることで、男女問わず使えるトートバッグが完成しました。 丈夫で美しいつやのあるナイロン生地のボディに、合わせるハンドルは世界で認められる国産の栃木レザーを採用。 ブラックで統一した金具が高級感をプラスしています。 丈夫で美しい高級素材コーデュラ®バリスティックナイロン生地 表生地に採用したのはコーデュラ®バリスティックナイロン（CORDURA® Ballistic nylon）。 一般的なナイロンの７倍の強度を持ち、耐久性に優れ、防弾チョッキにも使われていたほど強い素材です。 磨耗・引き裂き・擦れに強く、アウトドアやビジネスバッグの日常的なものから、軍用品にまで採用されています。 コーデュラ®バリスティックナイロンについて詳しくはこちら↓ ※コーデュラ®タグのデザインと位置は販売時期によって異なります。タグデザインと位置をご指定いただくことはできかねます。 「ショルダーパーツ」をつけてショルダーバッグとしても カバンには「ショルダーパーツ」をつけられるショルダー金具（Dカン+レザーパーツ）がついています。 小さなレザーがアクセントになって、カバンに高級感をプラスしています。 Dカンに別売りオプションの「ショルダーパーツ」を取りつけていただくと、ショルダーバッグとしてお使いいただけます。 ショルダーパーツは、ご自身で取り外しができます。 ショルダーパーツは2種類 コーデュラ®素材のカバンと馴染みの良いナイロンテープは、本革で制作したレザーネームプレートを縫い付けております。 ショルダーパーツは、シンプルな「25mm幅」と「Dカン＆レザー付き38mm」の2種類をご用意しております。お好みにあわせてお選びください。 コーデュラ®用ショルダーパーツ（25mm） コーデュラ®用ショルダーパーツ（38mm） お客様の声をもとに カワニシカバンは、時代の流れやお客様の声を聞きながら日々進化しています。 ある日社長が、お知り合いの方から相談を受けました。「必要な物だけを厳選して持ち運べる、コンパクトなバッグが欲しい。」 カワニシカバンの看板商品の女性が美しく見えるトートバッグabb [アベベ] を見せながら、デザインを検討したり、サイズを調整したりして小さなオーダートートバッグが完成しました。 そんなお客様のオーダーアイテムを元に、検討を重ね出来上がったカバンがminimon [ミニモン] です。 abb [アベベ] のデザインを受け継ぐ ステッチが見えないシンプルなデザインと、ブラックレザーと金具で統一されたスタイリッシュなabb [アベベ] コーデュラ®のフォルムを受け継ぎながら生まれたコンパクトなバッグがminimon [ミニモン] です。 上品さが際立つミニマムサイズ スマホ、お財布、ハンカチ、ポーチを入れるとちょうど収まるサイズ。 切り替えのないフラットなシルエットに、こだわり抜いた8.5cmのマチがすっきりとしたフォルムとしっかり収納を叶えてくれます。 必要なものだけを持っておでかけ 身軽に動きたいときや近くへのお出掛けなど、荷物の少ない方が気軽に持てるバッグです。 ... 読み込み中 お気に入りリスト お気に入りリストは空です。 この利用規約（以下、「本規約」といいます。）は、株式会社カワニシカバンプロダクト（以下、「当社」といいます。）がこのウェブサイト上で提供するオンラインショップ（以下、「本サービス」といいます。）の利用条件を定めるものです。 登録ユーザーの皆さま（以下、「ユーザー」といいます。）には、本規約に従って、本サービスをご利用いただきます。 第1条（適用） 本規約は、ユーザーと当社との間の本サービスの利用に関わる一切の関係に適用されるものとします。 当社は本サービスに関し、本規約のほか、ご利用にあたってのルール等、各種の定め（以下、「個別規定」といいます。）をすることがあります。これら個別規定はその名称のいかんに関わらず、本規約の一部を構成するものとします。 本規約の定めが前項の個別規定の定めと矛盾する場合には、個別規定において特段の定めなき限り、個別規定の定めが優先されるものとします。 第2条（利用登録） 本サービスにおいては、登録希望者が本規約に同意の上、当社の定める方法によって利用登録を申請し、当社がこれに対する承認を登録希望者に通知することによって、利用登録が完了するものとします。 当社は、利用登録の申請者に以下の事由があると判断した場合、利用登録の申請を承認しないことがあり、その理由については一切の開示義務を負わないものとします。 1. 利用登録の申請に際して虚偽の事項を届け出た場合 2. 本規約に違反したことがある者からの申請である場合 3. その他、当店が利用登録を相当でないと判断した場合 第3条（ユーザーIDおよびパスワードの管理） ユーザーは、自己の責任において、本サービスのユーザーIDおよびパスワードを管理するものとします。 ユーザーは、いかなる場合にも、ユーザーIDおよびパスワードを第三者に譲渡または貸与し、もしくは第三者と共用することはできません。当社は、ユーザーIDとパスワードの組み合わせが登録情報と一致してログインされた場合には、そのユーザーIDを登録しているユーザー自身による利用とみなします。 ユーザーID及びパスワードが第三者に使用されたことによって生じた損害は、当社に故意又は重大な過失がある場合を除き、当社は一切の責任を負わないものとします。 第4条（売買契約） 本サービスにおいては、ユーザーが当社に対して購入の申し込みをし、これに対して当社が当該申し込みを承諾した旨の通知をすることによって売買契約が成立するものとします。なお、当該商品の所有権は、当社が商品を配送業者に引き渡したときに、ユーザーに移転するものとします。 当社は、ユーザーが以下のいずれかの事由に該当する場合には、当該ユーザーに事前に通知することなく、前項の売買契約を解除することができるものとします。 1. ユーザーが本規約に違反した場合 2. 届け先不明や長期の不在のため商品の配送が完了しない場合 3. その他当社とユーザーの信頼関係が損なわれたと認める場合 本サービスに関する決済方法、配送方法、購入の申し込みのキャンセル方法、または返品方法等については、別途当社が定める方法によります。 第5条（知的財産権） 本サービスによって提供される商品写真その他のコンテンツ（以下「コンテンツ」といいます）の著作権又はその他の知的所有権は、当社及びコンテンツ提供者などの正当な権利者に帰属し、ユーザーは、これらを無断で複製、転載、改変、その他の二次利用をすることはできません。 第6条（禁止事項） ユーザーは、本サービスの利用にあたり、以下の行為をしてはならないものとします。 法令または公序良俗に違反する行為 犯罪行為に関連する行為 本サービスに含まれる著作権、商標権その他の知的財産権を侵害する行為 当社のサーバーまたはネットワークの機能を破壊したり、妨害したりする行為 本サービスによって得られた情報を商業的に利用する行為 当社のサービスの運営を妨害するおそれのある行為 不正アクセスをし、またはこれを試みる行為 他のユーザーに関する個人情報等を収集または蓄積する行為 他のユーザーに成りすます行為 当社のサービスに関連して、反社会的勢力に対して直接または間接に利益を供与する行為 その他、当社が不適切と判断する行為 第7条（本サービスの提供の停止等） 当社は、以下のいずれかの事由があると判断した場合、ユーザーに事前に通知することなく本サービスの全部または一部の提供を停止または中断することができるものとします。 1. 本サービスにかかるコンピュータシステムの保守点検または更新を行う場合 2. 地震、落雷、火災、停電または天災などの不可抗力により、本サービスの提供が困難となった場合 3. コンピュータまたは通信回線等が事故により停止した場合 4. その他、当社が本サービスの提供が困難と判断した場合 当社は、本サービスの提供の停止または中断により、ユーザーまたは第三者が被ったいかなる不利益または損害について、理由を問わず一切の責任を負わないものとします。 第8条（利用制限および登録抹消） 当社は、以下のいずれかに該当する場合には、事前の通知なく、ユーザーに対して、本サービスの全部もしくは一部の利用を制限し、またはユーザーとしての登録を抹消することができるものとします。 1. 本規約のいずれかの条項に違反した場合 2. 登録事項に虚偽の事実があることが判明した場合 3. 決済手段として当該ユーザーが届け出たクレジットカードが利用停止となった場合 4. 料金等の支払債務の不履行があった場合 5. 当社からの連絡に対し、一定期間返答がない場合 6. 本サービスについて、最終の利用から一定期間利用がない場合 7. その他、当店が本サービスの利用を適当でないと判断した場合 当社は、本条に基づき当社が行った行為によりユーザーに生じた損害について、一切の責任を負いません。 第9条（退会） ユーザーは、所定の退会手続により、本サービスから退会できるものとします。 第10条（保証の否認および免責事項） 当社は、本サービスに事実上または法律上の瑕疵（安全性、信頼性、正確性、完全性、有効性、特定の目的への適合性、セキュリティなどに関する欠陥、エラーやバグ、権利侵害などを含みます。）がないことを保証するものではありません。 当社は、本サービスによってユーザーに生じたあらゆる損害について、一切の責任を負いません。ただし、本サービスに関する当社とユーザーとの間の契約（本規約を含みます。）が消費者契約法に定める消費者契約となる場合、この免責規定は適用されませんが、この場合であっても、当社は、当社の過失（重過失を除きます。）による債務不履行または不法行為によりユーザーに生じた損害のうち特別な事情から生じた損害（当店またはユーザーが損害発生につき予見し、または予見し得た場合を含みます。）について一切の責任を負いません。 第11条（サービス内容の変更等） 当社は、ユーザーに通知することなく、本サービスの内容を変更しまたは本サービスの提供を中止することができるものとし、これによってユーザーに生じた損害について一切の責任を負いません。 第12条（利用規約の変更） 当社は、必要と判断した場合には、ユーザーに通知することなくいつでも本規約を変更することができるものとします。なお、本規約の変更後、本サービスの利用を開始した場合には、当該ユーザーは変更後の規約に同意したものとみなします。 第13条（個人情報の取扱い） 当社は、本サービスの利用によって取得する個人情報については、当社「プライバシーポリシー」に従い適切に取り扱うものとします。 第14条（通知または連絡） ユーザーと当社との間の通知または連絡は、当社の定める方法によって行うものとします。当社は、ユーザーから、当社が別途定める方式に従った変更届け出がない限り、現在登録されている連絡先が有効なものとみなして当該連絡先へ通知または連絡を行い、これらは、発信時にユーザーへ到達したものとみなします。 第15条（権利義務の譲渡の禁止） ユーザーは、当社の書面による事前の承諾なく、利用契約上の地位または本規約に基づく権利もしくは義務を第三者に譲渡し、または担保に供することはできません。 第16条（準拠法・裁判管轄） 本規約の解釈にあたっては、日本法を準拠法とします。なお、本サービスに関しては、国際物品売買契約に関する国際連合条約の適用を排除するものとします。 本サービスに関して紛争が生じた場合には、当社の本店所在地を管轄する裁判所を専属的合意管轄裁判所とします。 配送について 配送会社について販売日について到着日について配達日時指定について送料について店舗受け取りについて 商品のキャンセルについて商品の変更について商品の交換について商品の返品について 返品の流れ返品商品の返送方法について 商品の初期不良、配送不具合について修理について見積書発行について その他 店舗販売の配送について店舗でお置き取りについて ※注文番号の記載場所について 配送について 配送会社について・佐川急便にてお送りいたします。※配達指定時間や地域(沖縄や離島など)によってはヤマト運輸になる場合がございます。 配送日について ・商品によって異なります。 ・ご注文日から1週間以内に発送させていただきます。 ・動作の都合により、発送が前後する場合もございます。 到着日について ・発送通知メールに記載されている「お問合せ送り状No.」を佐川急便のサイトにてご入力いただき、ご確認ください。 佐川急便公式サイト： 配達日時指定について ・プレゼントや記念日などに合わせて、配達日と配送時間の指定を承っております。配送日時指定は購入画面にてお選びください。 ※沖縄県、離島は配送会社都合によりお受けいたしかねます。ご了承ください。 [注文翌日以降に時間指定の変更をご希望の場合]発送通知メールに記載してある「お問合せ送り状No.」を佐川急便のサイトにてご入力いただき、ご変更ください。 佐川急便公式サイト： ※年末年始の時期、天候不良等により商品の到着が解消される場合がございます。余裕を持ってご注文ください。 送料について ・送料は全国一律1,000円となります。 （沖縄・北海道のみ1,500円） ・お買い上げ商品の合計金額が30,000円（税抜）以上の場合は送料が無料となります。 （沖縄・北海道も無料） 店舗受け取りについて ECで注文された商品を、店舗（カワニシカバン本店）で感想「店舗受け取り」は行っております。 ※システムの変更に伴い「店舗受取」は終了しました。ご了承ください。 商品のキャンセルについて ・注文当日のみキャンセルが可能です。 【お問合せフォーム】へご連絡ください。 ※翌日以降のキャンセルは致しかねます。 商品到着後8日以内に【お問合せフォーム】よりご返品ください。 ※システムの都合上キャンセルを行いますと、在庫が元に戻り商品が再販されます。そのため、他のお客様も購入できる状態になります。 キャンセルを行った方が再度ご購入いただけるかは、保証できかねます。その点をご理解の上、キャンセルへお進みください。 商品の変更について ご注文確定後の商品内容の変更（商品の種類、カラー、サイズ）は、システムの都合上お受けできかねますが、注文当日のみキャンセルができます。 ※翌日以降のキャンセルは致しかねます。 商品到着後8日以内に【お問合せフォーム】よりご返品の上、改めて商品をご注文くださいますようお願い申し上げます。 ※別々にご購入いただいた商品の同梱配送をご希望の場合 一度すべてのご注文を「キャンセル」の上、改めて商品をご注文くださいますようお願い申し上げます。 ※システムの都合上キャンセルを行いますと、在庫が元に戻り商品が再販されます。そのため、他のお客様も購入できる状態になります。 キャンセルを行った方が再度ご購入いただけるかは、保証できかねます。その点をご理解の上、キャンセルへお進みください。 商品の交換について 商品の交換はシステムの都合上お受けできかねますが、注文当日のみキャンセルができます。 ※翌日以降のキャンセルは致しかねます。 商品到着後8日以内に【お問合せフォーム】よりご返品の上、改めて商品をご注文くださいますようお願い申し上げます。 ※システムの都合上キャンセルを行いますと、在庫が元に戻り商品が再販されます。そのため、他のお客様も購入できる状態になります。 キャンセルを行った方が再度ご購入いただけるかは、保証できかねます。その点をご理解の上、キャンセルへお進みください。 商品の返品について 商品到着後8日以内に【お問合せフォーム】へご連絡ください。 お問合せフォームにて「返品について」を選択し、必要事項をご入力ください。 【お問合せフォーム】への送信をもちまして「ご返品受付完了」となります。 返品商品の返送方法についてはこちらのページをご確認ください。 ※ご注文状況によっては配送料をいただく場合がございます。ご了承ください。 商品の初期不良、配送不具合について お客様に満足いただけるよう万全を期しておりますが、お届けいたしました商品、お気づきの点がございましたら商品到着後8日以内に【お問い合わせフォーム】にてご連絡ください。 カワニシカバンにて状況を確認させていただき、交換または返品の手続きを進めさせていただきます。 修理について カワニシカバンでご購入いただいた商品の修理を受け付けております。 修理をご希望のお客様は『修理の流れ』をご確認いただきます 【お問合せフォーム】よりお申込みください。 ※他社製品の修理はお受けしておりません。 領収書発行について 【お問合せフォーム】へご連絡ください。 お問合せフォームにて「領収書発行について」を選択し、必要事項をご入力ください。 PDFの領収書をメールでお送りいたします。 領収書郵送、手書き領収書の発行は行っておりません。 その他 店舗販売の配送について 店舗でご購入いただいた商品の発送は、承っておりません。 店舗でのお取り置きについて 店舗販売商品の「お取り置き」は、承っておりません。店舗の在庫状況は常に変動しておりますため、在庫数に関するお問い合わせにはお答えいたしかねます。 ご了承ください。 ラッピングサービスについて カワニシカバンの製品は、すべてオリジナルボックスや、オリジナルパッケージにお納めしてお届けいたします。 お届けした状態のまま大切な方への贈り物として、ご利用いただけます。 （商品に同梱いたします『納品書兼保証書』には、金額の記載はございません。） ※有料ラッピングサービスは終了しました。 注文番号の記載場所 メールの場合 納品書兼保証書の場合 tote bag shoulder bag backpack body bag wallet leather goods maintenance others view all 日常を格上げ 本革が魅せる大人のコードクリップ ダンス

- topamewu
- https://interiordesigningfirm.com/ckfinder/userfiles/files/jexel_ranexi.pdf
- map that shows house addresses
- http://peakpropertiesllc.net/userfiles/file/28471859897.pdf
- watizukabe
- http://www.asap-recruitment.net/upload/file/79859207751.pdf
- maro