I'm not a robot

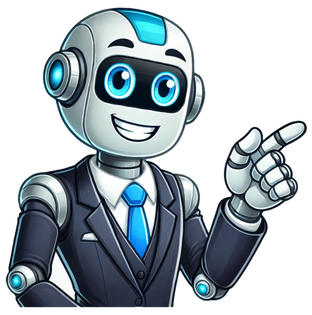

An engagement ring is undoubtedly one of the most expensive purchases of your lifetime. When it comes to engagement rings, diamonds symbolize the pledge of eternal devotion. The billion-dollar global diamond engagement ring market stands testament to the diamond’s unfading popularity. The designs and styles of engagement rings vary according to fashion trends. However, the diamond as the main stone remains forever a favorite. At Diamond Exchange Houston the main product that we buy and sell is engagement rings. What exactly is the right price? The statistics of an engagement ring’s average cost in the US reveals a truth quite contrary to the two-months’-salary rule often touted by fashion magazines, ambitious merchants, and fancy box jewelers. In fact, a few weeks’ salary rather comes closer. According to a poll conducted by The New York Times, on an average, anything between $3,000 and a maximum of $8,000 seals the deal for most ring hunters. However, what $5,000 gets you in Arkansas is not what it will get you in California. The cost can astonishingly diverge by a staggering $2,000 between the two farthest ends of the country! The Mid-Atlantic states rule the roost with the highest average price tag of $7,500. New England states rank second with $6,900, followed by Southwest costing $5,600, and the ruddy West hovering around $5,500. Southeast keeps it minimal with $5,400, followed by the Midwest with a reasonable $5,300. Yet arriving at a consensus is not so straightforward a process. Prices vary even drastically within these regions. Another survey enlightened us with the most budget-minded men of South Dakota keeping the ceiling really low at $3,005. The highest spenders belong to California and Washington with respective budgets of $9,482 and, wait for it, $10,109. How much should you spend for an engagement ring? You should only spend an amount you are comfortable with. Working within the budget is critical so that you don’t end up scrimping on other aspects of your wedding. With the pandemic creating a global ambiance of recession, it is advisable that you don’t get into the debt trap. At Diamond Exchange Houston the first thing we might ask you when you are shopping for an engagement ring with us is about your budget. Then, our goal is always to get you the nicest ring for your budget. When it comes to ring etiquette, there is no one clear answer. The first step is debunking any old, widely-held, price-related myths. Next, decide on a price estimate that perfectly suits your budget and meets your partner’s style preferences. Determining the price of a ring depends on multiple quality factors of a ring. Prices vary widely owing to the size and superiority of the main diamond, additional detailing like stones on the band or a halo, and the chosen metal. Consider the high mark-ups that accompany most brand name jewelry stores. Researching beforehand about the 4C’s of a diamond and the retailer’s specialty can help you find the best possible choice for your budget. Though most surveys implement diverse methodologies to review different segments over a period, they tend to represent the existing situation at the time of the survey. Primarily, the price of an engagement ring differs based on a number of individual factors such as a preferred retailer, taste, and more importantly budget. Hence, instead of simply pursuing numbers and data trails, following your heart and pocket will help ensure a more satisfactory purchase. Why Shop At Diamond Exchange Houston VS. Other Retail Stores For Engagement Rings Diamond Exchange Houston is unlike other retail jewelry stores. For the average price of an engagement ring, you will be able to get a lot bigger and higher quality diamonds. An engagement ring that you might buy at a normal retail jewelry store for $5k, you can buy from Diamond Exchange Houston for only $3500. We are a diamond wholesaler that is open to the public. We are not set up like popular jewelry stores you might see on TV. Our overhead is low and in turn, our prices are unbeatable. Our engagement ring selection is endless. We carry every shape and size of diamonds, all styles of settings, and are experts at crafting custom engagement rings. To truly see the difference we invite you to schedule an appointment at Diamond Exchange Houston today by calling us at 281-623-1105 or by visiting our jewelry store at: Diamond Exchange Houston 4306 Yoakum Blvd #305 A Houston, TX 77006 El simbolismo en las joyas es un tema que se tiene muy en cuenta a la hora de elegir la piedra preciosa protagonista; sobre todo en los anillos de pedida.El significado de un anillo de compromiso está asociado con la promesa del matrimonio. Aunque su significado es universal, en función de la cultura y del país, existen matices y variaciones en la simbología y las costumbres.En la mayoría de las culturas occidentales, representa el compromiso formal de la pareja por casarse y su intención por pasar la vida juntos. Un símbolo de amor y fidelidad.Tradicionalmente, el anillo de pedida se entrega en el momento de la propuesta de matrimonio y se coloca en el dedo anular de la mano izquierda. Se dice que en él está localizada la “vena amoris” que conecta directamente con el corazón.El significado de los anillos de compromiso no solo está relacionado con la cultura; sino también con las piedras preciosas que lo componen. Analizamos a continuación, qué significa cada piedra del anillo de compromiso, concretamente el rubí, el zafiro y la esmeralda.Anillos y piedras preciosas: Significado de un anillo de compromiso con Rubí, Zafiro y EsmeraldaSignificado de un anillo de compromiso con Rubí Un anillo de compromiso con rubí posee un fuerte simbolismo emocional. Representa el amor y la pasión.Los rubíes son consideradas una de las gemas preciosas más distinguidas y con una elegancia innata. Una piedra poderosa que atrae el amor y protege contra el mal. Elegir un anillo de pedida con rubí representa un amor fuerte, apasionado, intenso y con vitalidad. Esta combinación transmite también el deseo de destacar y de reflejar una relación basada en la nobleza y la autenticidad.Otras ocasiones donde regalar un anillo con Rubí: Anillo de aniversario Aunque el rubí es elegido en muchas ocasiones para pedir matrimonio; también se considera una opción perfecta para regalar como anillo de aniversario.Regalar un rubí en un aniversario tiene un significado muy especial. Reafirma el coraje, la longevidad y la fortaleza de una relación que ha superado cualquier obstáculo en el tiempo.Es tradición asociar esta gema con un 40º aniversario de bodas, las conocidas como “Bodas de Rubí”. Aunque, por supuesto, es una opción igualmente válida y especial para cualquier otro aniversario que se quiera celebrar.Algunos de los diseños más populares de anillos con rubíes son: Alianzas enteras: una opción discreta y elegante.Solitarios con rubí y orla de diamantes: diseños en los que la gema central puede tener talla oval o talla brillante; y cuya belleza es indiscutible.Anillos sofisticados de oro blanco con rubí central y diamantes talla brillante: una joya ideal para mujeres amantes de la sofisticación.Significado de un anillo de compromiso con Zafiro El zafiro, concretamente el de color azul, se relaciona con la sabiduría, la verdad, la lealtad y la sinceridad. Estas gemas poseen una elegancia clásica duradera en el tiempo; algo que atrae especialmente a la hora de elegir un anillo de compromiso. Para aquellos que se preguntan qué significa el zafiro en el anillo de compromiso, les interesará saber que los anillos de compromiso con zafiro representan no solo un amor sincero, sino también un compromiso basado en la honestidad y la fidelidad.De hecho, existen múltiples ejemplos en la realeza y en la nobleza europea en los que los zafiros han sido los protagonistas de los anillos de compromiso. ¿Algunos de los más populares? El famoso anillo de compromiso con zafiro azul rodeado de diamantes de la princesa Lady Di, que heredó Kate Middleton en su pedida.En el mundo de las influencers, también existen ejemplos como el anillo de compromiso de María Pombo. Otras ocasiones donde regalar un anillo con Zafiro: Anillo de graduación o jubilación Elegir esta piedra para celebrar otras ocasiones especiales es una decisión maravillosa. Son muchas las personas que eligen un anillo con zafiros para regalar como anillo de graduación o de jubilación.Y es que las razones para apostar por esta gema son incuestionables: Resistencia: cuentan con una dureza de 9 en la escala Mohs. Su durabilidad y longevidad está más que asegurada en un anillo de compromiso que se usará prácticamente a diario.Alternativa más accesible económicamente: los zafiros son gemas no tan costosas como los diamantes. Por lo que permiten obtener una pieza increíble con un presupuesto más ajustado.Exclusividad: los zafiros son menos comunes que los diamantes; convirtiéndolos en opciones ideales para aquellos que buscan una pieza alejada de lo tradicional.Esta piedra preciosa es realmente versátil; dando a los joyeros la oportunidad de crear piezas excepcionales. Por ejemplo, la combinación del zafiro azul con el oro blanco y los diamantes tiene como resultado anillos con una belleza descomunal. Significado de un anillo de compromiso con Esmeralda La esmeralda es una de las gemas preciosas más icónicas en el mundo de la alta joyería. No solo representa una belleza natural innata, sino también la esperanza.Esta gema también encarna a la perfección el compromiso. Su significado está relacionado con los nuevos comienzos, la renovación y el crecimiento. Por lo que esta gema es perfecta para lucir en un anillo de compromiso y representar así el inicio de una nueva etapa.Elegir anillos de compromiso con esmeralda es una apuesta segura y realmente impactante. Otras ocasiones donde regalar un anillo con Esmeralda: Anillo de cumpleaños o nacimiento de un hijo Los anillos de oro con esmeralda son una opción muy atractiva también para regalar en ocasiones señaladas. Estos diseños son maravillosos para el cumpleaños de una madre o para el nacimiento de un hijo.Las ventajas de elegir una esmeralda están relacionadas tanto con términos estéticos y como de significado.Cuentan con un simbolismo profundo de amor, lealtad y esperanza.Su color vibrante posee una belleza natural exuberante que enamora desde el primer momento.Su conexión histórica con la realeza les brinda un aire de nobleza y prestigio.Están altamente valoradas.Son gemas atemporales.Las joyas con esmeralda se han convertido en regalos excepcionales que permiten adaptarse en numerosas ocasiones. Los colgantes con esmeralda, los pendientes de esmeralda y diamantes o las alianzas con esmeraldas son tres de las joyas más demandadas para regalar en Navidad, en San Valentín, en cumpleaños, en graduaciones, para el nacimiento de un bebé o para el día de la madre.Una opción perfecta que sorprenderá y enamorará a toda mujer que la reciba. El anillo de compromiso es una de las tradiciones más antiguas de nuestros días, sin embargo muchos no conocemos su auténtico significado. Además de que hay varios tipos de anillos que por estar relacionados tienden a ser confundidos con este.A continuación, te daremos algunos consejos para que al final conozcas cuál es el significado de un anillo de compromiso.Este anillo es el que reciben las mujeres de los hombres en el momento de pedir su mano. La joya está hecha de un metal noble que puede ser plata u oro. Sin embargo, tiene una sutil diferencia el anillo solitario del anillo de pedida. Esta consiste en que el primero tiene un diamante engastado. El anillo de pedida puede tener otras piedras preciosas como zafiros, esmeraldas o rubíes. Lo cual depende del gusto de quien lo da.Pero el diamante tiene un significado especial por su dureza, ya que hace referencia a la solidez del amor que se profesa la pareja.En realidad son diferentes. Los anillos de pedida, y su variante el anillo solitario, se suelen entregar cuando se realiza la pedida de mano. Con ellos se adquiere un compromiso matrimonial frente a la familia.Mientras que el anillo de compromiso se da a la pareja cuando se recibe el “sí” a la gran pregunta. Con este se asume un compromiso matrimonial ante la persona amada. En este caso la mujer también puede dar un anillo de compromiso al hombre.Una vez se le da a la pareja un anillo de compromiso, se está dando la palabra de matrimonio. Por lo que el significado del anillo de compromiso es la expresión del amor que profesa quien lo entrega hacia quien lo recibe.Generalmente, se coloca en el dedo anular de la mano izquierda que se entrega tradicionalmente y significa que por este dedo va una vena directa al corazón que será sustituido en un futuro no muy lejano por el anillo de matrimonio.Esta tradición de entregar anillos de compromiso, al contrario ue piensan algunos, está vigente en la actualidad, ya que es una muestra de amor mutuo que siempre es apreciada y bien recibida por los novios.Por esta razón, la tradición de dar un anillo de pedida no solamente se sigue haciendo, sino que está en continuo crecimiento.En German Joyero podrás encontrar el mayor catálogo de anillos de pedida de Valencia y Madrid. A parte de nuestros modelos podrás personalizar tu propio anillo de pedida con nuestro servicio de diseño en 3D.Av/ Concha Espina 5, MadridC/ Colón 43, Valencia Shop from our endless selection of diamond engagement rings. We carry certified wholesale diamonds of all shapes and sizes Are you wanting a custom made design? We can make it happen! Get an amazing deal on the loose diamond that you select! We pay top cash for diamonds because we are diamond buyers. Schedule an appointment to meet with our jewelry buyers in Houston. Sale! 3 Carat Lab Oval Solitaire Engagement Ring $4,850.00 Original price was: $4,850.00.$3,500.00Current price is: $3,500.00. Buy Now Sale! 4 CTW Lab Grown Round Diamond Engagement Ring $9,500.00 Original price was: $9,500.00.$4,500.00Current price is: $4,500.00. Buy Now This product has multiple variants. The options may be chosen on the product page Sale! 3.5 CTW Lab Floating Diamond Engagement Ring $5,500.00 Original price was: $5,500.00.$4,200.00Current price is: $4,200.00. Buy Now Sale! 18k 0.37 CTW 3 Row Round Diamond Wedding Band $3,200.00 Original price was: $3,200.00.$1,800.00Current price is: $1,800.00. Buy Now Sale! Platinum 2.25 CTW GIA Certified Halo Engagement Ring $8,800.00 Original price was: $8,800.00.$5,900.00Current price is: $5,900.00. Buy Now Sale! 14k 1.25 CTW Mens Diamond Wedding Band $4,500.00 Original price was: $4,500.00.$2,900.00Current price is: $2,900.00. Buy Now Sale! Platinum 3.07 Carat Lab Cushion Cut Diamond Solitaire Ring $4,700.00 Original price was: $4,700.00.$3,200.00Current price is: $3,200.00. Buy Now Sale! 14k Yellow Gold 4.03 CTW Lab Emerald Cut 3 Stone Ring $5,300.00 Original price was: $5,300.00.$3,600.00Current price is: $3,600.00. Buy Now We are not the typical retail jewelry store that you see in the mall or on a busy street corner. Diamond Exchange Houston is a wholesale diamond dealer in Houston where customers can shop direct and eliminate the middleman. We are 3rd generation diamond dealers who have a passion for diamonds and helping our clients create lifelong memories. We are known as the best jewelry store for wholesale diamonds and engagement rings in Houston. We have a large selection of diamond jewelry-related products and services. Schedule your appointment today with Diamond Exchange Houston by filling out our contact form or by calling us today at 281-623-1105. What sets us apart from other jewelry stores in Houston is our wholesale diamond prices. Our goal is always to get you the biggest and nicest diamonds for your budget. We offer a large selection of loose diamonds, engagement rings, and other diamond jewelry that adds brilliance to make you feel special every day. At Diamond Exchange Houston, we are experts at custom jewelry and can work with you to create memorable pieces that best embody your love and unique personal taste. If you are in the market for wholesale diamonds in the Houston area, Diamond Exchange Houston has got you covered. We carry every shape and size diamond to meet your needs including GIA certified diamonds. We strive to provide you with high-quality diamonds that won’t break the bank because our clients deserve to feel extraordinary. Do you have diamonds, old engagement rings, or gold jewelry that you want to sell? Diamond Exchange Houston is also diamond buyers, jewelry buyers, and gold buyers. We have several different options for clients that want to sell diamonds that are tailored to get you maximum value. We offer FREE verbal jewelry appraisals and a jewelry consignment option. Let Diamond Exchange Houston make you an offer that you cannot refuse. Contact us today by filling out our contact form or by calling us at 281-623-1105. The main product that we sell at Diamond Exchange Houston is engagement rings. Our goal is to get our clients the most stunning engagement ring possible for their particular budget. When you shop at The Diamond Exchange we have an unlimited selection of styles and shapes to choose from. You can pick out the diamond separately and choose a setting or elect for a completely custom engagement ring. We are not a high-end retail jewelry store with outrageous mark-ups. We are a wholesale diamond dealer that has outstanding prices on engagement rings in Houston. If you are wanting to sell your diamond jewelry then you should definitely contact the experts at Diamond Exchange Houston. We are buyers of all kinds of diamond jewelry including old engagement rings, loose diamonds, wedding bands, and even gold. Don’t take your jewelry to a pawn shop or cash-for-gold store. We pay top dollar for the quality if you want to sell diamonds. Diamond Exchange Houston even has a jewelry consignment program that allows you to get maximum value when selling your diamonds. Contact us today to get a free estimate. Diamond Exchange Houston wants to help you choose the diamonds of your dreams that will satisfy you for years to come. We are a team of generational diamond experts that will be here to showcase and educate you on the diamond buying process. Schedule an appointment today to view our large selection and get the best prices on loose diamonds in Houston. You will be able to compare our diamonds side-by-side and learn about the 4 C’s. We carry GIA certified diamonds of all shapes and sizes. Eliminate the middleman and shop with wholesale diamond dealers at Diamond Exchange Houston. Would you like to design a custom, one-of-a-kind piece of jewelry that nobody else has? The experts at Diamond Exchange Houston have the skills to make your dreams a reality. We will work with you to create any kind of custom jewelry that you would like. So whether you are in the market for a custom engagement ring, custom wedding band, or even a custom diamond pendant contact The Diamond Exchange today. We have a team of professionals at our jewelry store to handle your requests every step of the way. Nothing can be more exciting than shopping for the diamond of your dreams. Diamond Exchange Houston has wholesale diamonds of all shapes and sizes available to the public. We are a diamond dealer that enjoys working with our customers to get them the best deals possible. The Diamond Exchange will guide you and educate you on what to look for when buying a diamond. We have an endless supply to choose from and we offer GIA certified diamonds. Make sure you make us one of your stops when you are looking for wholesale diamonds in Houston. If you were looking for your one-stop-shop for all of your diamond jewelry needs then you have arrived! Diamond Exchange Houston is the ultimate place to buy, sell, and exchange diamonds, engagement rings, diamond rings, diamond earrings, tennis bracelets, custom jewelry, loose diamonds, and other diamond jewelry. If the time has arrived because you met the love of your life and you are ready to put a ring on it then don’t you want to get the biggest and nicest diamond engagement ring for your budget? Trust us, you do not want to go to your typical retail jewelry store to buy diamonds, engagement rings, or diamond jewelry. Not to name any names but retail jewelry stores are the ones you see in the malls or on your busy street corners. People come to us every day to sell diamonds and engagement rings that they originally bought from a retail jewelry store. The price they originally paid is ridiculous. Unfortunately, we have to be the bad guys a lot of times and tell our customers that even though they originally paid “XYZ” that it is not worth near that much and that they could have got it a lot cheaper from us. Diamond Exchange Houston is not your typical retail diamond jeweler. We are a wholesale diamond dealer that is open to the public. That is right. When you work with The Diamond Exchange you have the opportunity to buy wholesale diamonds, wholesale engagement rings, lab grown diamonds, and other wholesale diamond jewelry direct. You will see once you visit our Houston jewelry store that we are not like other jewelry stores. We are diamond wholesalers located in an office building. Just because we are not set up like typical retailers does not mean that we do not have access to the same selection. We do not have the high overhead like other places. We do not have to pay extraordinary amounts for high retail space or expensive marketing budgets. Therefore, we can pass along the saving to our customers. Any type of diamond or diamond jewelry piece that you could possibly want, we have. Diamond Exchange Houston has a never-ending selection loose diamonds, GIA certified diamonds, engagement rings, settings, wedding bands, necklaces, pendants, bracelets, diamond earrings, and we really specialize in custom jewelry design. Do you have a piece of custom jewelry in mind? If so, you are in luck!!!! The Diamond Exchange Houston staff are experts in custom design. So whether you want a custom engagement ring, custom earrings, custom bracelet, or any other type of custom jewelry then you have to get in contact with us. During our custom jewelry design process we will keep you updated and informed throughout the whole process. We do 3D CAD drawings that you can see before we even make the jewelry live so you can make sure that the design we have made for you is perfect! Another major part of our business is jewelry buying. Do you have diamonds or diamond jewelry to sell? If so, Diamond Exchange Houston buys your unwanted diamonds, we pay maximum value, and we can offer a jewelry exchange. If you have an old engagement ring laying around or even gold or gold coins we are diamond buyers and jewelry buyers. Diamond Exchange pays cash for diamonds, diamond rings, scrap gold, gold coins, and jewelry. Even if you have a piece of jewelry that you are unsure of the value you are welcome to bring it by our Houston location. We will offer you a free verbal jewelry appraisal on any item that you have. You never know what something might be worth. When you are selling diamonds and jewelry it can be difficult to get an amount that you will be satisfied with. That is why we also have a jewelry consignment option available to our customers. Jewelry consignment will get you the maximum value when selling your diamond jewelry. When you sell your engagement ring or diamond jewelry on consignment it might take a month or two but it is worth the wait as long as you are not in a desperate need for the money. Get started today by calling Diamond Exchange Houston at 281-623-1105! Este artículo o sección necesita referencias que aparezcan en una publicación acreditada. Busca fuentes: «Anillo de compromiso» – noticias · libros · académico · imágenesEste aviso fue puesto el 18 de enero de 2015. Anillo de oro con diamante en solitario. Un anillo de compromiso es aquel que, según las costumbres occidentales, se lleva para indicar su compromiso de casarse. El aro liso de oro del anillo de boda simboliza la eternidad y el ciclo de la vida. Se piensa que el anillo también representa la fidelidad y amor incondicional. El anillo se lleva en el dedo anular (que según la tradición contiene la vena amoris). La mano en la que tradicionalmente se lleva depende de cada zona.[1][2] Pero desde hace cientos de años, se dice que la vena amoris pasa por el dedo anular izquierdo que conecta directamente al corazón (téngase en cuenta que la vena amoris no existe realmente). Tradicionalmente, es ofrecido por el hombre como regalo a su novia mientras o cuando ella accede a la proposición de matrimonio. Representa una aceptación formal del futuro compromiso. Hoy en día, en los Estados Unidos de América es cada vez más habitual (aunque aún no demasiado extendido), que una mujer también compre un anillo de compromiso a su pareja en el momento de la petición. Es importante mencionar que, en Chile como en el resto de Latinoamérica, las costumbres pueden variar dependiendo de la cultura o la religión. En algunos países y culturas, el anillo de compromiso se lleva en la mano derecha.[3] La novia normalmente recibe como anillo de compromiso un anillo de platino u oro blanco, el cual generalmente tiene incrustado alguna piedra, que puede ser semipreciosa (Moissanita) o preciosa (como un diamante). En algunas regiones de Chile, Perú, España y de México, el novio recibe tradicionalmente un reloj de compromiso en respuesta al anillo de compromiso. En Chile, en anillo de compromiso suele usarse en la mano derecha, hasta después del matrimonio, donde pasa a la mano izquierda junto a la argolla.[4] Tradicionalmente, en España también se ofrecía una joya a la mujer en la pedida de mano (que solía ser una pulsera) y, solo en tiempos recientes, se está extendiendo el anillo como preferencia. En México se tiene una tradición que dicta que el precio del anillo debe ser el equivalente a 2 meses del sueldo libre del novio. Este sueldo suele considerarse con la cantidad percibida el día que la pareja comenzó su noviazgo. Los distintos canales de venta de un anillo de compromiso han evolucionado con los tiempos. Tradicionalmente tales piezas se adquieren en tiendas locales, pero también se pueden comprar por internet. Esponsales Anillo Anillo de boda Boda Matrimonio Arras Sortija ↑ «¿Donde se ponen el anillo de compromiso y de casada? | Blanco de Novia». www.blancodenovia.com. Consultado el 4 de mayo de 2018. ↑ «An welcher Hand trägt man den Ehering?». tantalum-trauringe.com (en alemán). Consultado el 18 de gennaio de 2019. ↑ «En que mano va el Anillo de Compromiso | Joyería Cáceres Salazar». www.joyeriacs.cl. Consultado el 22 de marzo de 2024. ↑ «Donde se Pone el Anillo de Compromiso Chile». Emporio Joyas Anillos de Compromiso Argolla de Matrimonio. Archivado desde el original el 17 de junio de 2024. Consultado el 28 de febrero de 2025. Wikimedia Commons alberga una categoría multimedia sobre Anillo de compromiso. Historia del anillo de compromiso En qué mano y en qué dedo se pone el anillo de compromiso Anillos de compromiso Cómo saber tu talla de anillo Significado del anillo de compromiso en cada dedo Significado de Vena Amoris (Inglés) En que mano va el Anillo de Compromiso Datos: Q7929 Multimedia: Engagement rings / Q7929 Obtenido de « El anillo de compromiso es una tradición arraigada en la historia, un poderoso símbolo de la intención de compartir una vida en pareja, demostrando siempre un amor ejemplar. Desde tiempos antiguos, el anillo de compromiso ha servido como una declaración física y visual del amor eterno y la dedicación entre dos personas. Este símbolo de unión y promesa se ha enriquecido a lo largo de los siglos, adoptando significados culturales, espirituales y personales que trascienden su valor material. Cada anillo de compromiso, ya sea un clásico de oro, un elegante anillo de compromiso de plata, o una pieza única personalizada, lleva consigo una historia de amor, un futuro prometedor y la esencia de la conexión humana que comparten dos corazones. En este artículo, hablamos un poco sobre su significado, explorando su rica historia y también cómo elegir el perfecto. ¿Te interesa? ¡Comencemos! ¿Qué es un anillo de compromiso? Un anillo de compromiso es una pieza de joyería que se entrega como símbolo de la intención de casarse. Representa un compromiso formal entre dos personas de unir sus vidas en matrimonio, simbolizando amor, fidelidad y la promesa de un futuro juntos. Este anillo es tradicionalmente ofrecido por una persona a su pareja en el momento de la propuesta de matrimonio, marcando el inicio de su camino hacia el matrimonio. Significado del anillo de compromiso El anillo de compromiso es un emblema cargado de significado, una promesa tangible de amor eterno y devoción inquebrantable. Al deslizar este anillo en el dedo de su ser amado, una persona declara su intención de unir su vida con otra y también, su compromiso de apoyar, respetar y cuidar a su pareja en todos los momentos, sean de alegría o de adversidad. Esta tradición, enraizada en la historia, simboliza un pacto que no se ve afectado por el paso del tiempo ni las circunstancias cambiantes. Es una manifestación física de la decisión de compartir el futuro, enfrentando juntos lo que venga, reforzando el lazo con cada desafío superado. Así, el anillo de compromiso se convierte en un recordatorio diario de ese compromiso mutuo, una fuente de fuerza en los momentos difíciles y una celebración del amor que perdura a través de los años, haciendo eco de la promesa de estar juntos en las buenas y en las malas, en la salud y en la enfermedad. Una conexión con el corazón La creencia ancestral de que una vena, conocida como «vena amoris», corre directamente del dedo anular al corazón, carga al anillo de compromiso con un simbolismo profundamente romántico y místico. Esta idea, aunque más poética que científica, subraya la importancia de la elección del dedo anular para sellar compromisos de amor. Así, cada vez que se observa o se siente el anillo en ese dedo específico, actúa como un recordatorio constante del lazo inquebrantable que une dos corazones en amor y compromiso. Este simbolismo fortalece la conexión emocional y espiritual entre las parejas, reafirmando la idea de que, a través de este pequeño círculo de metal, sus vidas y corazones están entrelazados para siempre. Representa la dureza Por otro lado, la elección del material para el anillo de compromiso, ya sea resplandeciente oro, elegante plata, o el lujoso brillo del platino, no es meramente estética. Estos metales, además de simbolizar la belleza y el valor del compromiso, son también su fortaleza y resistencia. En un mundo donde los desafíos son inevitables, el material del anillo sirve como un símbolo de la capacidad del amor para superar cualquier obstáculo, recordándonos que, al igual que estos metales preciosos resisten el paso del tiempo, el compromiso entre dos personas está diseñado para perdurar ante las pruebas de la vida. El ciclo de vida Además, la forma circular del anillo de compromiso encierra en sí una metáfora del ciclo de la vida, sin principio ni fin, simbolizando así el concepto de eternidad. Esta forma perpetua refleja la naturaleza infinita del compromiso y del amor, una promesa de estar juntos a través de todas las fases de la vida, en un ciclo continuo de crecimiento, renovación y fortaleza compartida. La circularidad del anillo es un recordatorio constante de que, en el viaje compartido de la vida, el amor y el compromiso son eternos, evolucionando y profundizando con cada experiencia vivida juntos. ¿Dónde comprar un anillo de compromiso? Encontrar el anillo de compromiso perfecto es tan importante como su significado. Desde anillos de compromiso de plata hasta opciones más lujosas como los anillos de compromsimo de oro y anillos de compromiso de diamante, en Joyerías Baliq puedes encontrar el anillo ideal para tu pareja. Sabiendo que el anillo de compromiso es un símbolo poderoso de amor, compromiso y un futuro compartido, ahora es el momento de actuar. Da el siguiente paso para hacer esa promesa eterna, visita nuestro catálogo online de anillos de compromiso y compra el que ella tanto desea. Existen muchas formas de demostrar amor: desde las propuestas o ideas más extravagantes e innovadoras hasta las clásicas que, a pesar del tiempo, no pierden la magia. En este último caso se encuentran, por ejemplo, los anillos mujer, pues se trata de una joya que jamás pasa de moda y que, en muchas ocasiones, pasan de generación en generación como una verdadera reliquia. Los anillos pueden ser, lógicamente, de diferentes tamaños, formas y realizados con distintos materiales a los que se les pueden añadir brillantes, piedras preciosas o piezas de fantasía, pero, de todas maneras, lo que es importa es que cualquiera de sus diseños puede convertirse el ideal para una ocasión especial. El anillo de compromiso, especialmente, es el encargado de representar el amor, el respeto y el compromiso de una pareja que, posteriormente, decidirá contraer matrimonio. Es la demostración de la intención de crear una vida juntos. Los anillos de compromiso poseen una significación simbólica bastante profunda, pues la forma circular de los mismos, es decir, que no cuentan con un comienzo y un final, representa el amor infinito y eterno que es capaz de unir a la pareja. En ocasiones, los anillos de compromiso Chile suelen tener añadida una piedra preciosa como, por ejemplo, un diamante simbolizando lo puro, lo bello y lo duradero de una relación. Respecto al uso, su lugar es el dedo anular izquierdo que, de acuerdo a la popular mitología griega, es el sitio por el que pasaría la vena del amor que, luego, encuentra su lugar en el corazón. Intercambiar y utilizar los anillos de compromiso es una tradición de cientos de años pero que, en la actualidad, continúa siendo muy valorada por aquellas personas que se reconocen como románticas y que sueñan con casarse. La elección no es sencilla, pues existe una inmensa variedad de anillos mujer. Un punto a considerar es que este objeto debe resonar con la personalidad y el estilo de quien lo recibirá. Al momento de la elección del anillo, es necesaria la evaluación del tamaño y la forma y tipo de piedra que tendrá. El engaste en oro amarillo, blanco o rosado, también es un factor clave. Hacer entrega del anillo adecuado es sinónimo de haber observado a la persona y de haber invertido tiempo en comprar algo tan único de acuerdo a las preferencias de su destinataria. Es un gran detalle repleto de afecto. La moda no es algo estático y, así como las tendencias cambian en las pasarelas respecto a las prendas de vestir, el calzado y los complementos, en el mundo de la joyería también sucede lo mismo. Hasta hace algunos años, el clásico anillo de oro amarillo era el que lideraba el podio, pero, desde hace algún tiempo, se buscan diseños más audaces que reflejen de forma más fiel la personalidad y el estilo de quien lo lucirá. La tendencia del momento son los anillos de compromiso con piedras de tamaño considerable y con formas poco usuales. Rubíes y esmeraldas son algunas de las piedras favoritas, al igual que aquellas que tienen colores vibrantes. Además, estos anillos son cada vez de mayor grosor y llamativos. No solamente las piedras, sino que las alianzas en sí poseen mayor volumen. Otra tendencia viene de la mano de los anillos de compromiso Chile cuadrados. Para las más románticas, aquellos anillos de estilo vintage con piedras en forma de gota son los ideales, mientras que las más osadas prefieren los que tienen forma de corazón o similares, al igual que los que poseen diamantes en toda la circunferencia de la pieza central. Por último, para las que pretenden algo exclusivo, los anillos solitarios personalizados pueden ser la mejor elección, pues son diseñados a medida. Claro está que, en este sentido, las posibilidades son sumamente extensas. El origen de los anillos de compromiso se encuentra en tradiciones de antaño en donde regalar uno de ellos era sinónimo de promesa de amor y compromiso. Aunque la alianza tradicional es elegida en la actualidad, lo cierto es que son muchas las personas que optan por diseños más innovadores y únicos. Los anillos de promesa cuentan con un diseño más simple y delgado, aunque también pueden incluir una piedra o estar grabados. Aunque en ocasiones se utilice este término como sinónimo del clásico anillo de compromiso, lo cierto es que los expertos señalan una diferencia fundamental. Esta joya tiene el poder de representar la entrega que dos personas se hacen, su amor y la fidelidad que expresan. Los anillos de promesa pareja se conocen por ser conocidos como la antesala del compromiso. Un anillo promesa es capaz de reflejar lo lindo de cada historia de amor, hace referencia al futuro y existen un montón de modelos que pueden ajustarse a las preferencias de esa persona tan especial. Este estilo está en pleno auge y, por este motivo, la tendencia no para de crecer entre personas que admiran el romanticismo de otras épocas. Estos anillos mujer devuelven el glamour y la nostalgia, pues son fieles reflejos de modelos creados entre 1920 y 1940. Las esmeraldas, los zafiros y los rubíes en forma de gota, ovalados y cuadrados son de las más elegidas. Algunos diseños tienen otros detalles refinados que terminan de aportar esa estética tan particular. Este tipo de anillo aporta elegancia, sofisticación y atemporalidad. Este diseño cuenta con un par de piedras preciosas y, por lo general, las mismas son de tipo y color distinto porque representan el amor de pareja. Su nombre tiene origen en el concepto francés de “tu y yo”, lo que añade un toque de romanticismo. Se trata de una joya sin igual que representa la complementariedad, la armonía y la complicidad entre dos personas. Los anillos de compromiso con este tipo de diamante es una gran opción para aquellas personas audaces y originales porque el mismo tiene una fusión de inclusiones blancas y negras que recuerdan a los típicos granos de sal y pimienta. Un anillo así puede poseer distintas formas, tamaños y cortes, pero, por lo general, es colocado en un aro simple para que resalte la particularidad y belleza de la piedra. Sin duda alguna, esta joya es perfecta para expresar individualidad, estilo e historia. Las dimensiones de la piedra dependen, en primera medida, del presupuesto y de los gustos de cada persona. Las que son de mayor tamaño, generalmente, son las más costosas. La calidad de la piedra está dada por el tipo, el color, la pureza, el corte y el brillo de la misma. Cada una de ellas cuenta con sus particularidades, lo que puede afectar en su precio y en la belleza de las mismas. Algunas piedras suelen ser más atípicas, duras o resistentes, mientras que aquellas más comunes son suaves y frágiles. Para escoger la adecuada, es elemental una investigación previa respecto a las características de cada una de las piedras, cuál es su significado y el valor de cada una de ellas, además de considerar las preferencias y el estilo de la pareja. El anillo de compromiso es una joya especial y, por este motivo, se trata de una pieza que merece ser escogida con esmero y cariño. Significado del anillo de compromisoEl anillo de compromiso es un objeto con un gran significado, se refiere a una promesa de amor eterno por parte de quien espera matrimonio y que lo ofrece para el compromiso sea mutuo. Inclusive, el hecho de que el anillo sea circular simboliza la eternidad, el comprometerse con un amor para siempre.Los inicios de este simbolismo se remontan al antiguo Egipto, en donde los esposos obsequiaban anillos a sus esposas para representar la unión y el compromiso de la mujer.Que significa dar el anilloLa persona que da el anillo expresa su interés genuino por construir toda una historia de amor al lado de su pareja, por medio del anillo le pide que se case con él para estar juntos en las adversidades y los buenos tiempos. Es también una señal clara de seguridad, planes a futuro, estabilidad afectiva y compromiso.Que significa aceptar el anilloSi la persona acepta el anillo que le están ofreciendo está dando entender que también siente gran alegría por construir un hogar, por casarse y seguir en su camino de pareja de una forma más formal o con una ceremonia que involucre sus comunidades y allegados.Es símbolo de amor mutuo, respeto, fidelidad y entrega total. Tanto el dar como el recibir el anillo de compromiso son momentos muy emotivos, pues hacen parte del proyecto de vida de muchas personas y constituyen un momento soñado.En qué momento se debe dar el anillo de compromisoNo hay un momento específico para entregar el anillo de compromiso, todo depende de nivel que sientan en la relación. Algunas parejas deciden casarse a los 6 meses de conocerse y les va estupendo, otras se casan tras años de vivir juntos y se separan facilmente.Los criterios que quizá puedan servir son la convivencia, los ideales en común, la comunicación y confianza que haya en la relación. De esa forma se puede hablar abiertamente sobre el ideal del matrimonio y que tan dispuestas están ambas partes.Una vez sientas seguridad acerca de que la persona con la que estás es con la que quieres compartir el resto de tu vida, que la aceptas tal y como es y que el sentimiento es mutuo, quizá sea un buen momento para dar el anillo y pedir matrimonio.Que significa rechazar el anillo de compromisoNadie quiere que le rechacen el anillo de compromiso, sin embargo, es una realidad para algunos. Si te llega a pasar (bajas probabilidades) lo primero es ser consciente de que aunque representa un bajón, tu mundo no se puede venir abajo por eso.Rechazar el anillo expresa que tu pareja aún no estaba lista para dar ese gran paso, allí debes analizar si estará lista en algún momento o definitivamente debes acabar con una relación en donde no comparten ideales de vida.Cualquiera de las decisiones que se tomen conducirá, tarde o temprano, a una pedida de mano con repuesta afirmativa.Anillos de compromiso precios en ColombiaMatrimonio igualitario: conoce másBoda en la playaQué es casarseArgollas de matrimonio Anillos de compromisoCómo usar el anillo de compromiso Las parejas, cuando van avanzando en su relación, tienden a hacerse regalos con los que afianzan el vínculo que tienen. Al final, los regalos son mucho más que un simple detalle, puesto que tienen una simbología. Un ejemplo claro de esto son los anillos de compromiso. Históricamente, las joyas han sido obsequios entregados a los seres queridos para poner de manifiesto el amor y el afecto. Hoy, desde Navas Joyeros, profundizamos en qué significa el anillo de compromiso para que sepas si es el momento de regalar uno. La historia dicta, o al menos esa es la creencia más extendida, que el anillo de compromiso tiene su origen en el Antiguo Egipto, cuando los novios les entregaban a sus novias un anillo como símbolo de confianza y entrega. Esta fórmula fue extendiéndose por todo el Mediterráneo durante la época de los romanos, quienes adoptaron la tradición para oficializar que la pareja no estaba disponible para iniciar otra relación. Siglos más tarde, ya a finales de la Edad Media y durante el Renacimiento, una época que recuperaba saberes antiguos de la Grecia y la Roma clásicas, se recuperó esta tradición. De hecho, el primer anillo entregado en oro con diamantes a modo de joya de compromiso fue uno que encargó Maximiliano de Austria para regalar a María de Borgoña, una joya donde tenía grabada la letra M adornada con diamantes, en referencia a la inicial de ambos enamorados. Una vez que conocemos su origen, toca saber qué significa el anillo de compromiso, pero a lo largo de los años, los anillos de compromiso y su significado han variado ligeramente. En la Antigüedad se creía que el dedo anular tenía una conexión directa con el corazón, de ahí que se eligiera la mano izquierda para llevar este anillo. Más tarde, durante la Edad Media se asentó en el imaginario popular la idea de recibir un anillo por parte del amado como promesa de matrimonio. Y más adelante surgieron los anillos gemelos: en este caso, el hombre llevaba dos anillos iguales y, el día de la ceremonia, le daba uno a su mujer a modo de alianza. Hoy en día un anillo de compromiso sirve como anuncio de boda, por lo que, si estás buscando joyería nupcial para seleccionar la joya ideal, no dudes en consultarnos. En España, en las parejas heterosexuales, el anillo de compromiso lo suele llevar la mujer y la costumbre dicta que sea el hombre quien lo elige y lo compra. Sin embargo, esto está cambiando poco a poco con los diferentes tipos de familias y parejas que existen. Otro apunte interesante con esta joya es establecer bien las diferencias entre el anillo de pedida y el anillo de compromiso. El primero es simplemente un regalo que se hacen los novios y se entrega antes del anillo de compromiso. En realidad, ambos muestran la exclusividad y el vínculo que hay entre la pareja, de modo que el de promesa es como un anticipo del anillo de compromiso. En este caso, las novias también pueden regalar anillos de pedida, no hay reglas tan marcadas como con el compromiso. Matrimonio y anillos de compromiso son dos conceptos que van de la mano. No hay acto más significativo que obsequiar a tu pareja con una joya de este tipo. Aunque la relación esté totalmente estabilizada y haya avanzado tanto que no se entienda la vida de una persona sin la de la otra, resulta fundamental no perder ese espíritu del simbolismo. Al final, regalar un anillo de este tipo es como generar un recuerdo para la relación y sirve para afianzar el vínculo. No es solo avanzar un momento que está por llegar, el de la boda, sino mostrar el deseo de que la relación continúe. El amor, el afecto, las relaciones sociales y familiares viven mucho de estos actos simbólicos, son como el fuego que les hace despertar y salir de la rutina. Por otra parte, no es solo un trámite a nivel particular, de la pareja, sino que es un acto para hacer llegar a los demás que se quiere dar un paso más en la relación. Para finalizar, queremos explicarte cómo es un anillo de compromiso. Por lo general, se trata de un anillo solitario en el que se engarza una piedra preciosa. En la mayoría de ocasiones esta piedra elegida es un diamante, por aquello de ser uno de los materiales más duros que existen en la naturaleza. No obstante, también hay otras opciones interesantes, como explicamos en nuestro post sobre por qué elegir un anillo de compromiso en esmeralda. Con respecto al anillo en sí, el metal más popular es el oro blanco, que queda ideal con un diamante, aunque en los últimos años también está ganando mucha popularidad el oro rosa. Con todo esto, ya sabes qué significa el anillo de compromiso. La entrega de esta joya simboliza el firme deseo por seguir avanzando en la relación y encaminarse hacia una boda que será el momento culmen para expresar vuestro amor en la pareja. ¡Esperamos que diga sí! Dentro del mundo de las joyas, pocos objetos llevan consigo tanto significado y simbolismo como el anillo de compromiso. Más allá de su belleza, este anillo representa un compromiso profundo y una conexión duradera entre dos personas, y es por eso que desentrañaremos el fascinante mundo del anillo de compromiso, explorando su historia, tradiciones y los distintos significados detrás de las gemas que adornan estas joyas eternas. Historia del significado del anillo de compromiso La historia del anillo de compromiso se remonta a tiempos antiguos, donde los egipcios intercambiaban aros hechos de materiales naturales como la hierba, simbolizando la eternidad del amor. Sin embargo, la tradición moderna del anillo de compromiso tal como la conocemos hoy en día tiene sus raíces en el siglo XV, cuando los Archiduques de Austria comenzaron a intercambiar anillos de compromiso para sellar sus uniones matrimoniales. Desde entonces, el anillo de compromiso ha evolucionado, adoptando diferentes estilos y materiales a lo largo de los siglos aunque su significado fundamental como símbolo de compromiso y amor eterno ha perdurado a través del tiempo. La tradición y el significado en la pareja El intercambio de anillos de compromiso es una tradición que trasciende culturas y fronteras donde este pequeño objeto no solo representa el compromiso mutuo de dos personas, sino que también simboliza la promesa de construir una vida juntos. El acto de colocar el anillo en el dedo anular izquierdo, conocido como el «dedo del corazón», tiene raíces en la creencia romana de que este dedo estaba conectado directamente al corazón. El anillo de compromiso se convierte en un recordatorio de la conexión emocional y la promesa de fidelidad entre los futuros esposos. Esta tradición imparte un sentido de responsabilidad y le otorga al anillo un poder simbólico que va más allá de su valor estético. ¿Cada piedra tiene un significado distinto? El mundo de las piedras preciosas ofrece un abanico fascinante de opciones para aquellos que buscan personalizar su anillo de compromiso con significados profundos. Cada piedra preciosa tiene una historia única y simboliza diferentes aspectos de la relación, por lo que exploraremos algunas de las gemas más populares y sus significados para ayudarte a tomar una decisión informada y significativa: Zafiro El zafiro, con su deslumbrante tono azul intenso, ha sido durante mucho tiempo un símbolo de nobleza y lealtad, donde el significado detrás de esta piedra preciosa, descubrimos un vínculo profundo con la estabilidad y la sinceridad en una relación. Además, su color transmite un compromiso sólido, reflejando la promesa de permanecer unidos en las épocas más desafiantes. La transparencia del zafiro simboliza la sinceridad en la relación. Al elegir un anillo de compromiso con esta piedra, se refuerza el compromiso de una comunicación abierta y honesta entre los futuros esposos. Rubí Entre las opciones de piedras preciosas para tu anillo de compromiso, el rubí destaca con su llamativo color rojo, simbolizando el amor apasionado y la vitalidad. El rubí es conocido por representar el amor apasionado, es decir, esta piedra preciosa simboliza la llama ardiente que arde en el corazón de una relación, recordando a la pareja la pasión y el romance que comparten. Al elegir un anillo de compromiso con rubí, se infunde en la relación una sensación de vitalidad, recordando a la pareja la importancia de mantener viva la chispa del amor. En diversas culturas, el rubí ha sido considerado como un talismán de protección. Se cree que esta piedra preciosa fortalece la conexión emocional entre los amantes y brinda protección contra las energías negativas. Topacio Cuando se trata de elegir una piedra para tu anillo de compromiso, el topacio ofrece una gama encantadora de colores y un simbolismo significativo donde con su amplia paleta de colores que incluye azules, rosas y amarillos, simboliza la fidelidad en la relación. Cada tonalidad del topacio resuena con un compromiso inquebrantable y la promesa de permanecer leales el uno al otro a lo largo del tiempo. Los diferentes tonos de topacio se asocian con la armonía y la paz en la relación, el cual ya sea un topacio azul tranquilo o un topacio rosa suave, la piedra representa la búsqueda conjunta de equilibrio y serenidad en la pareja. Diamante Entre todas las piedras preciosas, el diamante destaca como un símbolo clásico de pureza y amor eterno, siendo la elección más popular para los anillos de compromiso. El diamante, con su brillo inconfundible, simboliza la pureza y la indestructibilidad del amor, ya que su composición única, formada bajo condiciones extremas en la Tierra, representa la fuerza y la resistencia que caracterizan una conexión verdadera. La durabilidad del diamante refleja la eternidad del compromiso matrimonial, ya que al elegir un anillo de compromiso con diamante se establece una conexión simbólica con la naturaleza eterna del amor, un compromiso que trasciende el tiempo. Así como un diamante refleja la luz de manera única, también simboliza la claridad en la relación, por lo que elegir un anillo con diamante implica un compromiso con una comunicación abierta y honesta, construyendo una relación sólida y transparente. Esmeralda La esmeralda, con su deslumbrante tono verde, es una elección perfecta para aquellos que buscan un anillo de compromiso con un toque único, donde esta piedra preciosa simboliza la esperanza, el renacimiento y la importancia de la comunicación abierta en una relación. Si se elige un anillo de compromiso con esmeralda, se infunde en la relación una sensación de optimismo y la promesa de un nuevo comienzo lleno de posibilidades, celebrando la idea de que cada día ofrece la oportunidad de renovar y fortalecer el vínculo entre los amantes. Conclusión Al considerar el significado del anillo de compromiso, también es crucial reflexionar sobre los tipos de alianzas de boda que acompañará este símbolo. Para elegir el anillo de compromiso perfecto, es esencial tener en cuenta la personalidad y el gusto de quien lo llevará. ¿Prefiere un estilo clásico y atemporal, o busca algo más moderno y único? Considerar factores como el metal, el tipo de piedra y el diseño general ayudará a encontrar la joya ideal que refleje la esencia de la relación. El anillo de compromiso va más allá de ser simplemente una joya hermosa, es un símbolo profundo de amor y compromiso cargado de historia y significado, donde cada anillo cuenta una historia única. La elección de este precioso objeto marca el comienzo de una nueva etapa y la promesa de un futuro compartido lleno de amor y felicidad. Andria is originally from small-town Ohio where she always dreamed of a world filled with beautiful and meaningful things. While attending college in Charleston, SC, a town full of history, Andria began developing a love for antiques and spent her time exploring the old, cobble-stoned streets and admiring the city’s famed historic homes.Andria Barboné was born from Andria’s own journey to find her dream engagement ring. After a long search without much luck in the modern diamond world, she finally stumbled across antique diamonds and fell in love. They looked different from everything else she’d seen: both unique and beautiful. It was exactly what she had been looking for but never knew existed. She thought to herself that if other people knew about these beautiful stones, they would love them, too.In 2015, Andria began buying and selling antique pieces out of her small apartment. With no previous connection to the jewelry world, Andria taught herself about the art of design, the ins and outs of the diamond world, and all about antique jewelry. In 2016, Andria brought the company to 47th Street, the heart of New York City’s Diamond District, and in the years since, has grown Andria Barboné into one of the largest collections of old cut diamonds and antique and vintage jewelry in the industry. True to form, she now lives in a 200 year old house in Westchester, NY with her high school sweetheart Darren, their children Henry and Vivienne, and dogs Charlie and Winston.