I'm not a bot

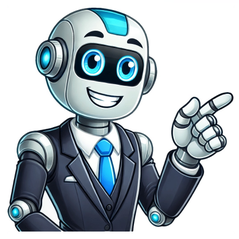

roucay le 19 janv. 2019 Cancer de la prostate  Résolu Bonjour, Jeudi je suis allé en visite annuelle chez mon urologue,J'ai été opéré en juillet 2012,j'ai 80ans.Mon PSA a été nul pendant 3 ans,il a rem... roucay le 16 janv. 2019 Cancer de la prostate  Résolu Bonjour, Il y a maintenant 6 ans et demi,j'ai subi l'ablation de la prostate,pendant 3 ans en gros j'avais un PSA normal,depuis quelques temps il es... pat13140 le 26 mai 2018 Cancer de la prostate  Résolu Bonjour je ai reçu mes résultats d'analyse de sang mon taux de PSA est de 0.11 comment l interprété .merci KIDMARC le 27 oct. 2012 Cancer de la prostate  Résolu/Fermé Bonjour, mon psa est eleve à 8,5 au touche rectal est negatif biopsie negatif examen IRM negatif est il normal de subir une operation PROSTATECTOMI... titi le 18 sept. 2017 Cancer de la prostate  Résolu/Fermé sur analyse de sang faite ce jour =une PSA à 20,4? SONO2 le 2 févr. 2017 Cancer de la prostate  Résolu Bonjour, Une prostate avec un taux PSA en dessous de la norme, pendant 3 ans, se retrouve subitement au dessus de 10. Peut-on penser cancer ? -- ... cassemaou le 31 déc. 2016 Cancer de la prostate  Résolu est-ce qu'un dosage du psa indique que l'on ne sera pas atteint d'un cancer de la prostate dans les 10-15 ans à venir? cette affirmation d'un médecin... Pi007 le 24 mars 2016 Cancer de la prostate  Résolu Bonjour, Connaissez vous un test bologique "sthlm3" mis au point par des chercheurs de l'institut Karolinska de STOCKHOLM LUSCOMBE8 le 7 nov. 2015 Cancer de la prostate  Résolu Bonjour, Je suis agé de 84 ans,opéré en 2002 par HIFU pour un adénocarcinome de prostate GL 6. Mon PSA en mai 2015 s'élevait à 35,20 . les examens... melomane1 le 3 juil. 2015 Cancer de la prostate  Résolu pouvez vous m'informer des dangers et conséquences d'un PSA de 200 sur une personne qui a le cancer de la prostate qui a subit de la radiothérapie ( 2... RENIRANO le 23 juin 2015 Cancer de la prostate  Résolu Bonjour, c quoi une fécondation par PMA RENIRANO le 23 juin 2015 Cancer de la prostate  Résolu Après une ablation de la prostate, un homme peut il encore reproduire ou féconder avec son propre sperme? tina le 11 mai 2015 Cancer de la prostate  Résolu que risque notre vie sexuelle dans notre couple car moi étant son épouse ayant 8 ans de moins que lui,je le vie mal et n'accepte pas à ne plus faire l... jacksous le 27 avr. 2015 Cancer de la prostate  Résolu Bonjour, à la suite d'une hémorragie rectal ( rectorragie ) j'ai passé un scanner et sur le compte -rendu s'affiche prostate volumineuse.je n'ai pas ... beyasfils le 27 oct. 2014 Cancer de la prostate  Résolu bonjours, au fait; mon père vient de subir une opération chirurgicale de la prostate: en cours de l'opération, le chirurgien m'a appelé pour me dire q... parcimore le 14 mars 2015 Cancer de la prostate  Résolu j'ai un psa totalde 4,2,et un psa libre de 1,83.Veuillez me dire comment ça marche pour le pourcentage.Merci BIOU le 16 mars 2015 Cancer de la prostate  Résolu Bonjour,merci de me répondre,j'ai un psa Total de 4,3 et un psa libre de 1,83,comment interpréter, cette analyse.Grand merci a vous tous. blesois le 18 déc. 2014 Cancer de la prostate  Résolu j,ai subit une adenocarcinome de la prostate en 1998 traite par radiotherapie mon taux de psa et aujourd,hui 2,98 ug/ly a t,il risque de recidive de m... Seapilot le 14 déc. 2012 Cancer de la prostate  Résolu Bonjour, Alors je vais reposer la question de facon plus générale. Entre le PSA total et la rapport PSA libre/ Psa total, des deux, quel est le chi... gerardh53 le 20 févr. 2015 Cancer de la prostate  Résolu bonjour,j'ai un tot de psa de 4,930 que dois je en pensée et que faire .par avance merçi pour les réponse Mirabelle444 le 12 janv. 2015 Cancer de la prostate  Résolu/Fermé Bonjour, mon pére 62 ans est sous traitement d'un probléme d'audition ( tanakan et aspigic ...) est ce que ça en relation avec le taux élevé de PSA ... grisava le 10 déc. 2014 Cancer de la prostate  Résolu Bonjour,c'est quoi la prostate ? bonnebonne le 3 déc. 2014 Cancer de la prostate  Résolu Je suis âgé de 49 ans, après des difficulté a uriner, j'ai été consulter et on ma trouver une hypotrophie bénin de la prostate 50 gr et un taux de ps... veniblai le 28 oct. 2014 Cancer de la prostate  Résolu J'ai 65 ans, j'ai été opéré de la prostate il y a 8 ans et mon dosage de PSA total est17,15. Le medécin me demande de refaire le test de PSA. ai-je ra... alger2000 le 29 août 2014 Cancer de la prostate  Résolu Est-qu'on peut interompe (quelque fois) le traitement de la prostate!(cardular ou permixon) merci.... bois-dur le 19 juil. 2014 Cancer de la prostate  Résolu jai 70 ans , javais toujour un taux de psa entre , 1.2 a 1.25 . mon dernier , est passer a 4.2 esse normal , merci stacko le 19 juin 2014 Cancer de la prostate  Résolu En 1999 ablation radicale de la prostate, suivit d'une radiothérapie de six semaines. Par la suite, traité par décapepthyl pendant trois ou quatre ann... petitlaam le 28 janv. 2014 Cancer de la prostate  Résolu Bonjour, un cite internet a recommandé mon père d utiliser le citron pour apaiser son cancer de prostate .Ce qui lui a causé une hémorragie interne et... soukari le 13 janv. 2014 Cancer de la prostate  Résolu bonjour a tous, mon mari atteint d'1 cancer de la prostate depuis 2007.il a fait des radiothérapie pendant 18mois.et aprés un examen d'IRM on a décou... Catholarde le 12 nov. 2013 Cancer de la prostate  Résolu Bonjour ,voilà ,au mois d'aout on a diagnostiquer un cancer de la prostate à mon père qui a 70 ans .Voilà la conclusion de son examen : Présence de pl... scénic78 le 10 nov. 2013 Cancer de la prostate  Résolu Bonjour svp je souhaite savoir à quoi correspond la valeur suivante : antigène prostatique spécifique total : 0,899 ng/ml par rapport aux valeur... tchmirouho le 30 oct. 2013 Cancer de la prostate  Résolu j' ai canal deferant qui guonfle tuelatoux le 17 oct. 2013 Cancer de la prostate  Résolu Bonjour,je suis un homme agé de 64ans pour la première fois je fais un psa(prostate)et le résultat est le suivant:5.311 unité,ng/ml norme Serguei36 le 12 oct. 2013 Cancer de la prostate  Résolu Bonjour, depuis longtemps mes analyses étaient en ng/ml depuis mes soins en radiothérapie les analyses sont en ug/l est ce la même valeur? ou bie... greg_1291 le 25 juil. 2013 Cancer de la prostate  Résolu/Fermé Bonjour , mon taux de psa montait progressivement et ce jusqu'à un taux de l'ordre de 19....avec suivi de mon urologue et tout , a un mo... C.P . 86000 le 22 juin 2013 Cancer de la prostate  Résolu Quelles sont les premières manifestations du cancer de la prostate? Merci pour votre réponse. nouvelo le 30 mars 2013 Cancer de la prostate  Résolu bonjour, 3 mois après la radiation de la tumeur de la prostate par radiothérapie, je manque de l'érection. Est ce que ça pourrait reprendre àprès. Utilisateur anonyme le 3 avr. 2013 Cancer de la prostate  Résolu bonjour Je voudrais vous poser une question , voilà j'ai mon pére qui est agé de 62 ans , il a un adénocarcinome prostatique à un stade T3, les an... asla2000 le 21 févr. 2013 Cancer de la prostate  Résolu Bonjour, Suite au traitement de la prostate(1an)avec le comp:CARDULAR-plus Géllules;PERMIXON,dont j'ai un probléme d'erection ,je vous demande si je p... lafouine. le 4 mars 2013 Cancer de la prostate  Résolu Bonjour J'aurais aimé savoir pour qu'elle raison y a t'il un âge limite pour une opération de la prostate ? Et quel est cet âge s'il vous plait.... pieraggi le 22 janv. 2013 Cancer de la prostate  Résolu Bonjour, En 2010 j'ai une prostatite aigüe. Mon PSA est monté à 8ng/l. Après 3 semaines de CIFLOX, il est retombé à 5ng/l. Puis il est monté un peu... loubiri le 29 déc. 2012 Cancer de la prostate  Résolu Bonjour, Avec un taux de PSA de plus de 11,5,j"aimerais savoir ce que signifie "C.P.R." en hématologie?MERCI.Je souffre d'une hypertrophie de la pr... ahuss le 7 janv. 2013 Cancer de la prostate  Résolu Bonjour, Suite à une prise de sang, j'ai un tau de 0.90 ug/l , que faut-il en déduire ? Après quelque recherches je n'ai pas réussi à bien comp... roucay le 19 déc. 2012 Cancer de la prostate  Résolu Bonjour, J'ai 74 ans,J'ai été opéré d'un cancer à la prostate ( ablation totale) le 9 juillet 2012, à Bordeaux.Environ un mois aprés premier PSA à 0... kermicha le 3 déc. 2012 Cancer de la prostate  Résolu Bonjour, je voudrai exposer un cas de pathologie multiple:cancer-de-la-prostate-traité par radiothérapie] pris en ADLen 2007et 2008. Puis une hydr... KIDMARC le 28 oct. 2012 Cancer de la prostate  Résolu/Fermé Bonjour, Je suis en attente de vos informations concernant mon probleme , car je suis inquiet. Je suis en bonne sante apres differents examens qui n... binbo le 29 oct. 2010 Cancer de la prostate  Résolu Bonjour, Je fais appelle pour m'expliquer ce que veut dire "adénocarcinome prostatique moyennement différencié de score de Gleason 6 (3+3)".je compr... oasis12 le 20 oct. 2010 Cancer de la prostate  Résolu Bonjour, mon mari a passe un test de psa il y a 2 mois et le medecin lui fait faire une autre prise de sang pour un autre test psa, et il veut le re... naji520 le 22 oct. 2010 Cancer de la prostate  Résolu Bonjour, que pensez vous d un psa de 4,18 apres une ablation de la prostate depuis 4 ans peut t on parler de récidive et quel est le traitement mer... Résultats 1 - 49 sur un total de 49 Bonjour, quel est le coût (aprroximatif) d'une biopsie de la prostate pour une personne non assurée sociale ? merci Baliste Répondre (1) Meilleure réponse La meilleure réponse est la réponse qui a été validée par nos équipes. Docteur Pierrick Hordé Messages postés 42256 Date d'inscription  Statut Webmaster Dernière intervention  27 548  Renseignez vous sur le site de la sécurité sociale: ameli.fr. Docteur Pierrick Hordé Directeur éditorial de Santé Médecine et du Particulier Santé Bonjour, le sexologue peut-il faire un massage de la prostate? Cordialement Répondre (2) begonie Messages postés 89615 Date d'inscription  Statut Modérateur Dernière intervention  9 038  Bonjour. Pour quelle raison poses tu cette question ? Est-ce que tu as vécu une expérience qui te fait poser cette question ? Bonne journée, bonne soirée ou bonne nuit ! begonie Salut, le rôle de sexologue n est pas à fair ça....mais possible avec un (e) pervers(e) Bonjour, Le dosage du PSA global n'est pas suffisant pour explorer la prostate.  Il faut y ajouter les dosages du PSA libre. Il faut y ajouter surtout le toucher rectal et éventuellement une échographie. En cas de doute iu de forte suspicion,  on pratique une IRM (score PI RADS) qui permettra de préciser si une biopsie est nécessaire ou non. Bonsoir, Ne pas hésiter à faire cet examen, ne pas y aller serait une grosse sottise. Comme plus ou moins tous les examens, c' est toujours déplaisant de les faire, mais ne pas oublier que c' est grâce à çà que l' on sauve des vies. Je connais plusieurs hommes qui on eu une biopsie de la prostate et pour certains ont eu la vie sauve, car cancer détecté à temps. Vous savez, la prostate, c' est un peu comme les seins chez la femme, avec des risques fréquents de cancers. Nous aussi on a droit aux biopsies ... Et alors ! je ne connais pas de personnes décédées de biopsies que ce soit de seins ou de la prostate ! ... Mais par contre, on ne peut pas en dire autant de ceux qui ne font pas de prévention ou ne se soignent pas ... Votre taux de PSA bouge de manière anormale, ce qui ne veut d' ailleurs absolument pas dire que vous ayez un cancer, mais mieux vaut s' en assurer et de toutes façons, soigner la cause. Ne craignez rien et surtout, allez y et vous me raconterez la suite. il ne faut pas traîner dans ce genre d' anomalie. Au pays des aveugles, les borgnes sont rois ... Emi le 12 mars 2024 Cancer de la prostate Bonjour,  Age de 54, suite à une irm les résultats montre : Hypertrophie prostatique de 48 ml avec un index de protrusion prostatique de 8,8 mm. Hy... JPaul le 7 févr. 2024 Cancer de la prostate Bonjour, peut on avoir un cancer de la prostate avec un taux de PSA à 0.9 ? Cordialement talisca le 22 janv. 2024 Cancer de la prostate Bonjour, je voulais savoir que mon pere a le taux a 5,6 de psa il a 80 ans; il a fait un irm et le pirads é de 4 y a t il une possibilité qu il soi... Mailen le 21 déc. 2022 Cancer de la prostate  Fermé Bonjour, Je suis nouvelle sur le forum et dans mes recherches je suis tombée sur ce forum alors je me lance Mon père à un taux de psa qui augmente s... Savoie73100 le 26 oct. 2022 Cancer de la prostate Bonjour, Je viens de lire votre post de 2013 . Comment allez-vous avec le même taux de psa ? J'ai aujourd'hui le même problème que vous  a 54 ans. Co... Marikdb le 19 juin 2022 Cancer de la prostate Bonjour J'ai 18 ans et je suis célibataire Je veux commencer le nofap ( pas de masturbation) donc abstinence L'abstinence provoque t'elle un canc... Nanouspi le 7 mai 2022 Cancer de la prostate J'ai trompé mon mari et à la suite de ça on lui a diagnostiqué un cancer de la prostate, depuis il n'en démord pas que je suis responsable de sa malad... Natha_5647 le 28 sept. 2021 Cancer de la prostate Bonjour, mon compagnon de 56 ans a un cancer de la prostate localisé, gleason 3+3. Il a détecté début septembre suite à un psa de 6,78 et une présenc... Ouma_5214 le 20 janv. 2022 Cancer de la prostate Bonjour, Mon père a subit une prostatectomie radigale en octobre 2021, deux mois après il a fait un dosage PSA et avait eu 0,022 ng/ml apres un mois... rebekha2 le 21 nov. 2021 Cancer de la prostate Bonjour, Mon mari qui a un cancer de la prostate stade 3 détecté en 2013 se plaint de douleurs pelviennes très très intenses, mais aussi à la prost... gege le 5 nov. 2021 Cancer de la prostate j'ai été opéré de la prostate et j'ai de gros probleme d'erection je voudrez savoir de l'opération de l'implant penin gonflable merci. Radiolino56 le 21 oct. 2021 Cancer de la prostate Bonjour, mon papa de 72 ans a fait un psa en avril de 13,5. Résultats en août , cancer Gleason 8 stade pt3b. Pas de ganglions ni de métastases. On lui... twister57th_1962 le 27 sept. 2021 Cancer de la prostate Bonjour, j'ai 60 ans, je suis suivi depuis 15 ans pour une hypertrophie bénigne de la prostate. au dernier examen mon urologue dit avoir senti une i... Fran le 27 avr. 2021 Cancer de la prostate  Fermé Bonjour, apres m'avoir fait vacciner du Covid pfizer peut on faire une prise de sang pour psa contrôle Pat11 le 12 juin 2021 Cancer de la prostate  Fermé Bonjour, je ne comprends plus rien. Après avoir fait il y a 7 ans une prostatectomie puis une radiothérapie et par la suite chimiothérapie puis hormon... Pasteur le 9 mai 2021 Cancer de la prostate Bonjour, Je dois effectuer une radiothérapie de 35 séances pour un cancer de la prostate et dois donc suivre le régime alimentaire prescrit pour cel... Elbogosito55 le 31 janv. 2021 Cancer de la prostate Bonjour, possible à 16 ans le cancer de la prostate ? Patrick1783 le 13 déc. 2020 Cancer de la prostate  Fermé Bonjour, Je voudrais vous transmettre un témoignage sur les mauvais traitements que j'ai subi à l'hôpital XXXXXXXXXXXXX Service radiothérapie de la... Picatchou22000 le 19 nov. 2020 Cancer de la prostate Bonjour, j ai fais une contrôle psa de 0,64 je suis passer à 8,824 qu'elle pourrais être le problème merci Ps aucun symptôme Picatchou22000 le 27 nov. 2020 Cancer de la prostate  Fermé Bonsoir je suis venu vers vous il y a quelques jours pour un taux de psa qui a monté en 12 mois de 0,64 à 8,824 j ai fais depuis les test urinaire qui... Marie0403 le 22 nov. 2020 Cancer de la prostate Bonjour, j'ai un taux de plaquettes de 145 et un PM à 12,1, je viens d(avoir les résultats hier soir, je suis très inquiète. Pourriez vous me dire d'... Sissi777 le 10 sept. 2020 Cancer de la prostate Bonjour, Mon pere agé de 91 ans .a fais une embolie pulmonaire au mois de juin 2020. Il est sous traitement.Il porte un cathetere qui le gene enorme... fadada le 19 sept. 2018 Cancer de la prostate Bonjour, apres mon ablation totale de la prostate il y a 4 ans et demi , j'ai la verge qui se rétracte souvent qui me fait un petit zizi de quelques... DISSI_7842 le 7 janv. 2020 Cancer de la prostate Bonjour, Agé de 58 ans , diagnostiqué HBP, mon psa est passé de 28 (biopsie négative) à 18 en 6 mois , puis 7 mois plus tard il est redescendu à 1... Alain le 25 nov. 2019 Cancer de la prostate Bonjour, J'ai subit une biopsie de la prostate en janvier 2019 car on m'avait relevé un PSA de 8. Cette biopsie a été réalisée après le toucher r... lululolo le 5 juil. 2019 Cancer de la prostate  Fermé Bonjour, mon mari a vu son taux de PSA beacoup augmenter(en un an il est passé de 14 a 28 ) ,agé de 68ans il a déja subi 2 biopsies ;qui se sont révél... MarcusHK le 10 mai 2019 Cancer de la prostate Bonjour, On m'a diagnostiqué récemment un cancer de la prostate localisé avec un score Gleason 7 (4+3) sur l'un des prélèvements. Aussi bien mon uro... roucay le 19 janv. 2019 Cancer de la prostate  Résolu Bonjour, Jeudi je suis allé en visite annuelle chez mon urologue,J'ai été opéré en juillet 2012,j'ai 80ans.Mon PSA a été nul pendant 3 ans,il a rem... poypoy_5361 le 26 janv. 2019 Cancer de la prostate je vous ais poser une question hier soir concernant mon probleme de gonflement apres avoir recu un coup de pied il y as 10 ans et je n ais toujours ... Dia39 le 23 janv. 2019 Cancer de la prostate Au fait j'ai un problème uriner Ça fait deux mois que je souffre d'une maladie que je n'ai rien compris Au fait j'ai fréquenté uriner Seulement da... roucay le 16 janv. 2019 Cancer de la prostate  Résolu Bonjour, Il y a maintenant 6 ans et demi,j'ai subi l'ablation de la prostate,pendant 3 ans en gros j'avais un PSA normal,depuis quelques temps il es... YoucefAlim le 17 déc. 2018 Cancer de la prostate Bonjour mon taux de p.s.a est 0.852 Nina le 3 nov. 2018 Cancer de la prostate Bonjour, Je souhaite savoir quel sont les raisons d'une opération au laser si cela veut dire qu'il y a déjà le cancer et les risques pour une person... Augustine le 24 oct. 2018 Cancer de la prostate Bonjour, Mon père se bat contre un cancer de la prostate depuis 12 ans, il y a quelques mois on lui a décelé un cancer du rein dont il a subit l'abb... Lili6294 le 17 oct. 2018 Cancer de la prostate Bonjour, Je viens pour me rassurer du résultat de mon époux. En effet après un taux élève du TSA Il est aller faire une échographie ! Résultat néga... Djipy le 15 août 2018 Cancer de la prostate Bonjour, Un homme de 38ans peut il avoir un cancer de la prostate ? Merci coco le 4 juil. 2018 Cancer de la prostate Bonjour, mon époux age de 71 a comme d'habitude effectue ses analyses et son taux de PSA est de 6.15 alors qu'au mois de Janvier il était de 4.48 son ... nre le 23 juin 2018 Cancer de la prostate J'ai 80 ans ,jusqu'à 78 ans mon taux de PSA était 3,5 et maintenant après prise de sang le taux est 7. Est;ce que peut être je dois me faire du souc... Pseudo... le 4 juin 2018 Cancer de la prostate Bonjour* Je voudrais savoir quelle remède il faut guerir ce mal? pat13140 le 26 mai 2018 Cancer de la prostate  Résolu Bonjour je ai reçu mes résultats d'analyse de sang mon taux de PSA est de 0.11 comment l interprété .merci Tonyon le 22 mai 2018 Cancer de la prostate Bonjour, Après une opération de la prostate 4 ans auparavant je le moignon qui augmente et j'ai un PSA très élevé de l'ordre de 200 . Le médecin me ... chantal le 9 mai 2018 Cancer de la prostate Bonjour, mon conjoint vient d'avoir son résultat de psa l'an passer toutes était beau en bas du 3 ng dernière prise de sang 14 ng :( d'a... Alax le 9 mai 2018 Cancer de la prostate Bonjour, Un proche dois faire 50 operation de chimiothrapie estce beaucoup? Le cancer est il à un stade élevé? marbatiayoub le 2 avr. 2018 Cancer de la prostate quelles sont les causes et les symptômes indiquant l'existence d'un cancer de la prostate ? aussi les types de diagnostiques existant pour un tel ca... cricri95 le 30 mars 2018 Cancer de la prostate Bonjour, le pods de ma prostate était debut 2017 à 76g il est à ce jour de 46g. faut il s'en inquieter ? merci. Hacene le 4 mars 2018 Cancer de la prostate J'ai le taux de PSA 0,282ng/ml es cela est bon ou mauvais pour moi. Merci Aminou20tata le 26 févr. 2018 Cancer de la prostate Bonsoir....voila que je viens de faire des analyses....alors on me trouve un taux de PSA total a 16,7 ng/ml Que signifie cela !? Merci Refuznick le 29 juil. 2013 Cancer de la prostate Bonjour, On a détecté la présence d'un petit nodule sur ma prostate. Mon taux de PSA est de .98. J'ai subi une biopsie il y a trois semaines,J'obti... Mamad le 4 févr. 2018 Cancer de la prostate Exploration scintigraphique TEP-TDM au18 FDG met en évidence : Un foyer prostatique lobaire droit hypermetabolique correspondant au primitif connu sa... KIDMARC le 27 oct. 2012 Cancer de la prostate  Résolu/Fermé Bonjour, mon psa est eleve à 8,5 au touche rectal est negatif biopsie negatif examen IRM negatif est il normal de subir une operation PROSTATECTOMI... Résultats 1 - 50 sur un total de 339 Page 2 bob le 1 déc. 2017 Cancer de la prostate Bonjour, mon taux de PSA est à 8,72 ets grave Abdomenjaoui le 1 déc. 2017 Cancer de la prostate Je viens faire une analyse de sang PSA ainsi le laboratoire a ma donner une résultat de 0,16 ng/ml je vous demande de bien vouloir m informée de se r... manuella du 84 le 11 juil. 2008 Cancer de la prostate je mon pere qui a 58 ans qui a des probleme a urine et tou me done a croire quil peu sagir d'un cancer de la prostate car les ezamen con a fait sa pro... Dan3193 le 22 oct. 2017 Cancer de la prostate Bonjour, J'aimerais savoir si vous avez obtenu reponse à vos questionnement depuis ? Si la reponse est positive, faites nous profiter de vos connai... rene warlet le 5 oct. 2017 Cancer de la prostate Bonjour, j ai un taux de PSA2.21ng/ml et PSA librede 0.26ng/ml est ce correct?ou non delaroque leonard le 24 sept. 2017 Cancer de la prostate est t il possible que le bicalutamia me donne des suers titi le 18 sept. 2017 Cancer de la prostate  Résolu/Fermé sur analyse de sang faite ce jour =une PSA à 20,4? Rebecca le 23 août 2017 Cancer de la prostate Bonjour, Ainsi qui j ai ecrit je suis d une bonne sante. Dans les dernieres analyses de sang on a mentionne en rouge un taux de 143. Est ce que je... NoLaw1997 le 18 août 2017 Cancer de la prostate Bonjour, Bonjour, j'ai 20 ans et y a quelque mois je suis aller au urgence suite a une douleur a la testicule...après une échographie, c'est appare... mathu51 le 25 juil. 2016 Cancer de la prostate Bonjour* après un traitement d'un cancer de la prostate (par radiotherapie et hormonotherapie) mon pénis a diminué de volume et j'ai des érections... Sosso1233 le 7 juin 2017 Cancer de la prostate Bonjour à toutes et à tous, C'est la première fois de ma vie (j'ai 33 ans) que je parle sur un forum mais j'ai besoin d'avoir des réponses à mes nomb... YUKIHUBERT le 7 avr. 2017 Cancer de la prostate Voici le résultat de mon dernier examen car aucune réaction de mon médecin... Marqueurs PSA total 2.88 ng/ml PSA Libre 0.83 ng /ml (Tec... grande04 le 26 févr. 2017 Cancer de la prostate Bonjour, je serais intéresser de savoir si mon taux PSA est normal âge 73 ans. Merci Titre modifié par la modération. Adresse mails interdite ( sécur... DANPAPY le 14 févr. 2017 Cancer de la prostate Bonjour, J ai 68 ans et une analyse de sang situé mon psa A 8,6 tous les autres indicateurs de cette analyse sont tout à fait normaux. Le rapport pa... Safaabdulkarim le 9 févr. 2017 Cancer de la prostate Pourquoi le traitement dans le cas du cancer de prostate répond à la personne et ne pas repond à la derniere ( par exemple: deux patient même de stade... ekbal le 6 févr. 2017 Cancer de la prostate Bonjour, je demande pour un cas d un homme a qui ses soins etaient avec le chimo ensuite radiation. maintenant le mal aux os qui deviant plus souf... SONO2 le 2 févr. 2017 Cancer de la prostate  Résolu Bonjour, Une prostate avec un taux PSA en dessous de la norme, pendant 3 ans, se retrouve subitement au dessus de 10. Peut-on penser cancer ? -- ... jef le 31 janv. 2017 Cancer de la prostate Bonjour, j'ai effectué un dosage PSA total est de 8,40 cela veut dire quoi guytou52 le 6 déc. 2016 Cancer de la prostate Bonjour, Bonjour, Mon urologue me fait faire faire un IRM car biopsie positive: Conclusion de la biopsie : Bilan pré-thérapeutique : Gleason 7 ... SONO2 le 28 janv. 2017 Cancer de la prostate  Fermé Bonjour, Je vous prie de bien vouloir m'aider à comprendre pourquoi les résultats taux PSA, ne sont pas stables. En effet, je viens de... cassemaou le 31 déc. 2016 Cancer de la prostate  Résolu est-ce qu'un dosage du psa indique que l'on ne sera pas atteint d'un cancer de la prostate dans les 10-15 ans à venir? cette affirmation d'un médecin... guytou52 le 13 déc. 2016 Cancer de la prostate Bonjour, Puis-je continuer à faire du sport, en effet je pratique le footing 3 fois par semaine. Est-ce que le sport que je pratique peut faire évo... guytou52 le 2 déc. 2016 Cancer de la prostate Bonsoir Je cherche une réponse sur un problème de ma prostate et je n'ai toujours pas eu de réponse je me tourne vers vous pour j'espère être rassu... Louise Brazeau et Pierre Drouin le 24 nov. 2016 Cancer de la prostate Bonjour, Peut-on en ce moment (novembre 2016), traiter un cancer de la prostate avec métastases sur les os par la chimiothérapie ciblée? Si oui, est... lennie35 le 31 oct. 2016 Cancer de la prostate Bonjour, J'ai effectué un dosage PSa qui élève à 4,78, Psa libre à 0,82 ng/ml, et le rapport PSA Libre/total à 0,17. Mon urologue me conseille d'eff... far le 23 sept. 2016 Cancer de la prostate quelles sont les signes pour déttecter le début de la maladie de la prostate Goupil30101 le 4 août 2016 Cancer de la prostate Bjour J'en suis à la 24° séance sur 38 programmées de radiothérapie conformationelle. J'ai qques problèmes pour uriner, envies pressantes, petite dou... Deylia le 31 juil. 2016 Cancer de la prostate Bonjour a tous, Mon mari a subi une prostactectomie il y'a 3 ans en 2013. Malheureusement son taux de Psa indetectable commence a monter: petit resum... Tytou le 19 juil. 2016 Cancer de la prostate Bonjour, Je suis actuellement aux USA où je dois subir demain une biopsie de la prostate avec un PSA de 20. L'intervention est prévue se faire en an... med025 le 17 mai 2016 Cancer de la prostate Bonjour, Mon père doit subir une opération en France (absence de soin en Tunisie). il est étranger (pas français) et viendra en France pour se soigner... Njo le 12 mai 2016 Cancer de la prostate Bonsoir mon mari lui a donné son médecin Androcur 100mg pendant 4 mois avant de lui reffaire des autres analyses est-ce qu'on peux faire de l'amour no... jojo7088 le 13 avr. 2016 Cancer de la prostate dans ma dernier analyse j'ai un taux de p s a de 4 80 il y a t il danger s v p merci rokou le 11 avr. 2016 Cancer de la prostate Tt Mon mari a un cancer de la prostate soigné par la radiothérapie et hormone. Implant Solatex. Depuis le deuxième implant (coïncidence?)... Il so... Pi007 le 24 mars 2016 Cancer de la prostate  Résolu Bonjour, Connaissez vous un test bologique "sthlm3" mis au point par des chercheurs de l'institut Karolinska de STOCKHOLM arthu45 le 23 mars 2016 Cancer de la prostate Bonjour, cancer de la prostate détectée en octobre 2014, PSA 5,19, Gleason 7 (4+3) IRM, scintigraphie OK hormonothérapie de 3 mois jusqu'a fin jan... lancinediarra2 le 21 mars 2016 Cancer de la prostate Je voudrais savoir à quel stade de l'évolution de !'adénome de la prostate peut-on dire qu'une prostatectomie n'est plus envisageable. Dans mon cas, i... malberligne le 4 mars 2016 Cancer de la prostate Bonjour, Lobe droit de prostate bosselée veut il dire inéluctablement cancer? merci BRD le 22 févr. 2016 Cancer de la prostate Bonjour, Octobre 2013 psa total : 3.98 Janvier 2016 psa total : 5.15 psa libre : 0.82 ng/ML rapport psa libre / PSA : 16 % Age 58 ans. TR :... bernard le 18 févr. 2016 Cancer de la prostate Bonjour, Mon urologue a détecté au TR une prostate legerement adenomateuse de 35 gr bosselée au niveu du lobe droit Mais sans induration significati... camille le 29 nov. 2015 Cancer de la prostate Mon compagnon doit se faire opérer d'un cancer de la prostate (ablation) gleason 6 (3+3), j'ai 2 questions sur la douleur après intervention est elle... prosper le 5 févr. 2016 Cancer de la prostate Bonjour, On vient de me faire une opération de prostate et au bout de cinq jours on m'enlève la sonde. Douze heures sont plus tard je n'arrive tjrs ... yupy07yupy le 20 janv. 2016 Cancer de la prostate qu'est-ce que le staphylocoque doré? nadjibwail le 5 déc. 2015 Cancer de la prostate  Fermé Bonjour, J ai 65 ans avec une prostate de 92g.les resultats du p.s.a sont : p.s.a totale 6.55 p.s.a libre 2 rapport p.s.a/t p.s.a/l 0,305 que veule... LUSCOMBE8 le 7 nov. 2015 Cancer de la prostate  Résolu Bonjour, Je suis agé de 84 ans,opéré en 2002 par HIFU pour un adénocarcinome de prostate GL 6. Mon PSA en mai 2015 s'élevait à 35,20 . les examens... houpette le 5 nov. 2015 Cancer de la prostate Bonjour, mon frère âgé de 69 ans "le mois dernier" est atteint du cancer de la prostate depuis 10 ans ou il a été en rémission 3 ans hélas il a ref... lucienmercier le 21 oct. 2015 Cancer de la prostate Bonjour, j'aimerais savoir quels sont les precautions a prendre pour diminuer les risques de cancer de la prostate? merci annelysa le 20 sept. 2015 Cancer de la prostate Mon compagnon a 14,9 de PSA, la précédente analyse était de 8 son médecin généraliste ne lui a pas donné d'examens à faire et veut le revoir au mois d... moyeba le 2 sept. 2015 Cancer de la prostate Bonjour je souhaiterai s'il vous plaît connaitre la cause de la maladie appelé prostatite Merci bien et bonne journée Titre "avoir une connaissan... fat le 26 août 2015 Cancer de la prostate Bonjour, j'ai 61 ans et je viens d'avoir un cancer de la prostate (le dernier PSA est bon) je voudrai savoir si je vais retrouver toutes mes capaci... nano28081989 le 9 août 2015 Cancer de la prostate Bonjour, voici le cas de mon père il a 63ans, il a découvert sa maladie fin février 2015 suite à une PSA 3,17 en mois de janvier 2015 parce qu'il a... Résultats 51 - 100 sur un total de 339 Page 3 melomane1 le 3 juil. 2015 Cancer de la prostate  Résolu pouvez vous m'informer des dangers et conséquences d'un PSA de 200 sur une personne qui a le cancer de la prostate qui a subit de la radiothérapie ( 2... RENIRANO le 23 juin 2015 Cancer de la prostate  Résolu Bonjour, c quoi une fécondation par PMA RENIRANO le 23 juin 2015 Cancer de la prostate  Résolu Après une ablation de la prostate, un homme peut il encore reproduire ou féconder avec son propre sperme? alainal le 30 janv. 2015 Cancer de la prostate Mon père s'est fait opérer de la prostate après le diagnostique d 'un cancer à ce niveau, un mois plus tard il fait des analyses qui montrent que le t... lamajeste le 8 juin 2015 Cancer de la prostate Bjr..svp ma preocupation est la suivante:Mon conjoint a souvent une forte envie de faire l urines mais qd il y va c est juste quelques gouttes qui fai... tina le 11 mai 2015 Cancer de la prostate  Résolu que risque notre vie sexuelle dans notre couple car moi étant son épouse ayant 8 ans de moins que lui,je le vie mal et n'accepte pas à ne plus faire l... purplexxx le 10 janv. 2015 Cancer de la prostate Bonjour, Après avoir chercher un peu partout, j'aimerais savoir si des personnes traitées par hormonothérapie lors d'un cancer de la prostate ont eu ... jacksous le 27 avr. 2015 Cancer de la prostate  Résolu Bonjour, à la suite d'une hémorragie rectal ( rectorragie ) j'ai passé un scanner et sur le compte -rendu s'affiche prostate volumineuse.je n'ai pas ... beyasfils le 27 oct. 2014 Cancer de la prostate  Résolu bonjours, au fait; mon père vient de subir une opération chirurgicale de la prostate: en cours de l'opération, le chirurgien m'a appelé pour me dire q... voiture le 28 mars 2015 Cancer de la prostate Bonjour, la sodomie favorise t elle l apparition du cancer de la la prostate Titoune19 le 26 mars 2015 Cancer de la prostate Bonjour, Mon papa est atteint d'un cancer de la prostate depuis 2006 ,il est alors âgé de 50 ans . Son taux de PSA était de 35 avec un taux de gles... ARMBOU le 12 janv. 2015 Cancer de la prostate Suite à un examen de sang, mon taus de PSA est de 6.830 à presque 59 ans, alors qu'il n'était que de 4.480 il y a juste un an. Je précise que j'ai de... parcimore le 14 mars 2015 Cancer de la prostate  Résolu j'ai un psa totalde 4,2,et un psa libre de 1,83.Veuillez me dire comment ça marche pour le pourcentage.Merci parcimore le 17 mars 2015 Cancer de la prostate  Fermé bonjour, j'ai déjà pose la question sur le psa total (4,3),et le psa libre(1,83). C'est bien de me dire que tout va bien, mais je ne connais toujours ... Mirabelle444 le 7 mars 2015 Cancer de la prostate Bonjour docteur, j'ai déjà cité le cas de mon père et vous m' avez conseillé qu'il doit faire un IRM , mais son urologue à demandé de faire un autre P... BIOU le 16 mars 2015 Cancer de la prostate  Résolu Bonjour,merci de me répondre,j'ai un psa Total de 4,3 et un psa libre de 1,83,comment interpréter, cette analyse.Grand merci a vous tous. Siulan le 6 oct. 2008 Cancer de la prostate Bonjour (au secour!!!), Mon père a un cancer de la prostate et métastases aux os (poumons, et colon aussi mais c'est moins "flagrant" et l'oncologu... A12**** le 26 févr. 2015 Cancer de la prostate Bonjour Mr ou Madame Il y a trois jours je viens de passer l'échographie de la prostate et le résultat est qu'il y a hypertrophie bénigne de la pro... AOKindu le 13 mars 2015 Cancer de la prostate  Fermé Bonjour Mr ou Madame Merci beaucoup de votre dernière réponse. Je voudrais encore vous donner ce... blesois le 18 déc. 2014 Cancer de la prostate  Résolu j,ai subit une adenocarcinome de la prostate en 1998 traite par radiotherapie mon taux de psa et aujourd,hui 2,98 ug/ly a t,il risque de recidive de m... fammasalh le 14 oct. 2014 Cancer de la prostate J'ai un taux du PSA de 6, superieur de 2 point à la norme. est il grave ? que faire pour le réduire à - 4.? Seapilot le 14 déc. 2012 Cancer de la prostate  Résolu Bonj

velo , de façon a gommer l incidence négative du ve... cancer de la prostate le 8 déc. 2012 Cancer de la prostate Bonjour, cancer de la prostate localisé.age 80an . s'il vous plais qu'elle est le traitement conseillé .MERCI ANADIBO le 5 déc. 2012 Cancer de la prostate Bonjour, J'ai 58 ans, mon taux de psa est 0,40 PSA LIBRE EST 0,16 ET ENFIN RAPORT PSA LIBRE/TOTAL EST 0,... Résultats 251 - 300 sur un total de 339 Page 7 gilles.coursol le 4 déc. 2012 Cancer de la prostate  Fermé Bonjour Hospitalisation à l'hopital ******* (Var) 16/09/2010 Prostatectomie radicale par coelio. 19/09/2010 Opération en urgence pour perit... kermicha le 3 déc. 2012 Cancer de la prostate  Résolu Bonjour, je voudrai exposer un cas de pathologie multiple:cancer-de-la-prostate- traité par radiothérapie] pris en ADLen 2007et 2008. Puis une hydr... Nuche le 28 nov. 2012 Cancer de la prostate Bonjour Sur 12 biopsies effectuées ,une seule s'est révélée avec cellules cancéreuses et mon chirrurgien m'affirme que c'est insignifiant et qu'il ... ditdede le 20 nov. 2012 Cancer de la prostate Bonjour, j ai ete opere de la prostate enleve psa 0,04 et maintenant 1an apres j ai 0,08 c est normal merci de me repondre zetou84 le 16 nov. 2012 Cancer de la prostate Bonjour, Opéré il y a presque 10 ans d'un cancer de la prostate (prostate retirée par chirurgie, pas de radiothérapie ni chimio), mon taux PSA ne ce... davidzzz le 15 nov. 2012 Cancer de la prostate  Fermé Bonjour, depuis quelque temp je pisse tres souvent avec d'autre symptome tres minime , ont croit que sa peut etre du a mon anxiété ,alors j'aimerais m... willy_lamotte le 13 nov. 2012 Cancer de la prostate  Fermé bonjour, j'aimerais me renseigner sur les différente methode pour guerir les cancer de la prostate ,est-ce qu'on n'est absolument oubliger d'avoir une... Cerise 50 le 1 nov. 2012 Cancer de la prostate  Fermé Bonjour, Que pouvez -vous me dire sur des résultat de PSA à 700 willy_lamotte le 12 nov. 2012 Cancer de la prostate  Fermé Bonjour, jai probablement un cancer de stade 1 (PROBABLEMENT) car il ont detecter aucun PSA dans mon sang, j'ai également eu un toucher rectale et il ... jejean le 11 nov. 2012 Cancer de la prostate Bonjour, j'ai 61 ans,mon PSA est de 1.13 ng/ml,ce qui est au dessous de la moyenne.comment interpreter ce resultat.....merci papinou30190 le 3 nov. 2012 Cancer de la prostate Bonjour, J'ai un taux de PSA de 9.8, qu'indique-t-il? merci de me rassurer Papinou nasseredine le 3 nov. 2012 Cancer de la prostate Bonjour,j'ai 56 ans et j'ai un taux de psa de 4,23 est ce que j'ai un cancer de la prostate noursante2012 le 26 oct. 2012 Cancer de la prostate Bonjour, J'ai un PSA de 7,75 que dois-je faire pour le diminuer?est ce grave? merci KIDMARC le 28 oct. 2012 Cancer de la prostate  Résolu/Fermé Bonjour, Je suis en attente de vos informations concernant mon probleme , car je suis inquiet. Je suis en bonne sante apres differents examens qui n... gc79 le 23 oct. 2012 Cancer de la prostate Bonjour, un taux de psa de 5,4 est il grave a.camus le 13 août 2012 Cancer de la prostate  Fermé Bonjour, En février 2010, on a dépisté un cancer de la prostate avec métastases osseuses chez mon mari! Opéré de la c... Le63 le 5 août 2012 Cancer de la prostate Bonjour, Mon pere a ete diagnostique d'un cancer de la prostate avance ( Advanced Adenocarcinoma of prostate stage T3-4N1 M1b) a Johannesbourgh en Ma... réré le 26 juin 2011 Cancer de la prostate Bonjour, J'aimerais savoir si la radiothérapie est + efficace que une injection d'hormone? Et pourquoi l'injection d'hormone au 4 mois et la rad... binbo le 29 oct. 2010 Cancer de la prostate  Résolu Bonjour, Je fais appelle pour m'expliquer ce que veut dire "adénocarcinome prostatique moyennement différencié de score de Gleason 6 (3+3)".je compr... kinou75 le 18 déc. 2009 Cancer de la prostate  Fermé Bonjour, mon ami a été "gratté" d'un cancer de la prostate voilà 18 mois, depuis il a développé des ganglions dans les aines, traité par chimiothérap... jc 62300 le 27 mars 2011 Cancer de la prostate Bonjour, les metastase osseuse sont telle dangereuse quelle sont leur effetavec un cancer de la prostate Jean le 17 mars 2011 Cancer de la prostate Bonjour, J' ai un PSA de 4,9 il y a trois ans j'avais un PSA de 1.09 J' ai 57 ans dois-je m'inquiéter et voir un urologue alain le 17 févr. 2011 Cancer de la prostate Bonjour, j ai ete operer en juin il m ont enlever la prostate depuis mon p s ete de 0.7 puis 0.11 puis 0.18 ce mois ci cela est il normal q... om16 le 17 févr. 2011 Cancer de la prostate Bonjour, j'ai 50 ans et on m'a trouver un cancer de la prostate apres byopsie .Hier j'ai eu un scanner et apparament le cancer est localiser juste a... TED le 7 févr. 2011 Cancer de la prostate Bonjour, Avec un Psa ultra sensible de 8.33ng/ml et un psa libre de 3.77 ratio 45.26 doit on s inquiéter? oasis12 le 4 févr. 2011 Cancer de la prostate Bonjour, Est ce que la biopsie de la prostate peut faire que des ganglions aux alentours devinnent plus gros pour combattre l'infection .Merci estelle85 le 26 janv. 2011 Cancer de la prostate Bonjour, mon marie va subir une ablation de la vessie et de la prostate, il est jeune est il possible apres d 'avoir des relations sexuelles? grand-papa le 11 janv. 2011 Cancer de la prostate Bonjour, Mon mari a 68 ans il a eu l'ablation de la prostate il y a 3 ans et on aimeraient savoir si un taux de 0.12 ng/ml de psa est bon. oasis12 le 20 oct. 2010 Cancer de la prostate  Résolu Bonjour, mon mari a passe un test de psa il y a 2 mois et le medecin lui fait faire une autre prise de sang pour un autre test psa, et il veut le re... olesse le 29 nov. 2010 Cancer de la prostate Bonjour, quels sont les symptômes de la récidive de la prostate et pourquoi est ce inopérable? mon mari a 73 ans Merci gn1948 le 10 nov. 2010 Cancer de la prostate Bonjour, J'ai 62 ans. Je suis suivi depuis 5 ans pour un adénome prostatique. Mon taux de psa était de 1,05 il y a 5 ans. Puis il est monté réguli... binbo le 25 oct. 2010 Cancer de la prostate Bonjour, Je suis intéressé par par des patients ayant expérimenté cette technique pour traiter un cancer de la prostate. jybinbo le 22 oct. 2010 Cancer de la prostate Bonjour, Le chirurgien me propose de traiter mon cancer précoce par curiethérapie et m'informe qu'en cas de récidive la prostatectomie sera beaucoup... castagnoli le 21 oct. 2010 Cancer de la prostate Bonjour, Jai mon compagnon qui a 69ans , il est suivi pour un taux de psa élevéest il prend de l'Omexel. lp 0,4mg. Au mois de juillet son taux de psa ... naji520 le 22 oct. 2010 Cancer de la prostate  Résolu Bonjour, que pensez vous d un psa de 4,18 apres une ablation de la prostate depuis 4 ans peut t on parler de récidive et quel est le traitement mer... checkit le 28 déc. 2009 Cancer de la prostate hello un proche va subir une ablation complète de ca prostate ! Qu'elle va être l'influence de cette opération sur ca vie sexuelle ? Si il y a des... titi2020 le 15 avr. 2010 Cancer de la prostate Je connais quelqun qui et au collège avec moi et il a le cancer de prostate .Je voudrais le soutenir mais je ne sais pas c'est quoi le cancer de la pr... kosby le 2 févr. 2010 Cancer de la prostate Bonjour, mon père un atteint d'un cancer du prostate avec metassage osseuse il existes t il un traitement contre ce mal alpha9 le 7 juil. 2009 Cancer de la prostate  Fermé Bonjour,j'aimerais savoir comment se deroule l'examen d'un IRM ENDO RECTAL DE LA PROSTATE MERCI DE M4EXPLIQUER SON DEROULER Résultats 301 - 339 sur un total de 339 aline2509 le 10 mai 2010 Prostate Bonjour, Mon mari a fait un test sanguin et nous avons demandé le test de psa par sécurité car il a 45 ans. Le résultat est revenu avec 7,11 psa... Caro le 30 nov. 2024 Prostate Bonjour, Un résultat PSA dit douteux = 11 Et un psa libre à 30. J aimerai savoir ce que cela peut vouloir dire.  Merci Lol987 le 2 juil. 2023 Prostate Bonjour, J'ai un bouton qui est apparu a côté de mon anus ( voir photo) mais je ne sais pas a quoi c'est dû.  Je suis un jeune adulte sans rapport s... Emri___ le 26 août 2024 Prostate Bonsoir, Je me présente 18 ans garçon. Depuis quelques temps j'ai des douleurs en bas du ventre c'est à dire qu'après avoir fais l'amour avec ma copi... Jougalo le 17 juil. 2024 Prostate Salut, le docteur m'a fait un toucher rectal pour des soins. Mais j'ai pris peur. Je suis un peu traumatiser. Jougalop.  MERCY le 20 juin 2024 Prostate  Fermé Bonjour, svp je veux mettre de l'ail dans l'anus comme suppopour grossir les fesses mais le problème je veux savoir si ça ressort où si sa reste là ba... trust le 11 mars 2024 Prostate Bonjour, Je voulais vous exposer mon problème et savoir si j'avais réellement un problème. J'ai 18 ans et j'ai un jet d'urine faible comme si j'avais... Mimi le 11 avr. 2024 Prostate Bonjour, Âgé de 67 ans je suis suivi pour une HPB à 57g et des psa qui varie entre 3,7 et 5,8. En 2020 j'ai passé un IRM classé pi-rads 3, qui à la r... trust le 13 mars 2024 Prostate  Fermé Bonjour, Je voulais vous exposer mon problème et savoir si j'avais réellement un problème. J'ai 18 ans et j'ai un jet d'urine faible comme si j'avais... Maare1960 le 28 févr. 2024 Prostate Bonjour, Je viens de faire une biopsie prostate, qui s'est avéré négatif, mais après quelques jours j'ai des contractions permanente au niveau de l'a... Emi08 le 27 févr. 2024 Prostate Bonjour, suite à une prise de sang psa de 7 (l'année d'avant 3,10),  2 semaines avant la prise de sang j'avais fais une coloscopie y a t'il peut être... EGEE le 17 janv. 2024 Prostate Bonjour , depuis quelques jours j'ai les symptômes d'un adénome de la prostate : difficultés à uriner notamment. En attendant mon Rdv avec un urologu... Mario89 le 3 janv. 2024 Prostate  Bonjour je vient vers vous car depuis un moment j'ai des grosses envie urines ( surtout le matin au réveille, et dans la matinée) et l'après-midi je ... Zak le 10 janv. 2024 Prostate Bonjour, je suis allé aux urgences pour une retention aiguë des urines. Depuis 2 mois, je porte une sonde à demeure que je supporte +/- le jour, mais ... Elisabeth le 17 déc. 2023 Prostate Bonjour, est ce que vous avez des garçons ou des filles ? Dsl hors sujet mais c'est juste que je voulais vérifier une hypothèse ?  Soka le 14 déc. 2023 Prostate  Fermé Bonjour, j'ai 33 ans est cela fait 10 ans que j'ai des problèmes de prostate. Cela a commencé par une prostatite aiguë et depuis cela j'ai toujours eu... Louis_7294 le 28 sept. 2023 Prostate Bonjour,  J'ai un soucis avec ma verge.  J'ai plein de petit bouton qui apparaissent dessus et sur la peau des testicule. Cela me démange et me fais... Babsy le 5 août 2023 Prostate Bonjour, Je fais très souvent des infections vaginales, dues à différentes bactéries (candida, klebsellia, mycoplasme, streptocoque...) J'ai été pl... Limane le 21 juin 2023 Prostate Bonjour, Est ce Grace d avoir une hypertrophie de la colonne de bertin ? Cass le 20 juin 2023 Prostate Bonjour, Je me suis bloquer un capuchon de stylo dans l anus et il veux pas sortir qu'es que je dois faire ? Secret67188 le 26 mai 2023 Prostate Bonjour, Je ne connais pas trop le vocabulaire, j'ai déjà posé la question mais peut être sur un autre topic donc voilà, je la pose ici. C'est ass... Monafra le 18 mai 2023 Prostate Bonjour, J'ai utilisé un petit plug anal en silicone (diamètre de 2.5 cm) avec une bague pour le doigt à l'extrémité. Le problème, c'est que parce q... Jackolines le 15 mai 2023 Prostate Bonjour, J'ai 63 ans et monoposée, Le medecin, m'a fait une visite, chez Le gastro-enterologue, je fais, de la constipation aigue, IL m'a dit prendre ... Gwen le 24 déc. 2022 Prostate Bonjour, mon mari a un taux de PSA à 5,53, et la conclusion de l IRM indique lésion 6 mn classée PI RADS 4. L urologue pense que c est inflammatoire.... Idizlex93 le 10 mars 2023 Prostate Bonjour, Mon conjoint a subi une prostatectomie.  L érection est toujours là et le sperme aussi mais en moins grande quantité.  Ma question est puis-... Garreth le 7 août 2022 Prostate Bonjour, je suis un garçon de 17 ans et j'ai remarqué que mon pénis présente une courbure modérée à importante en direction de mon ventre lorsqu'il es... Gerald le 15 janv. 2023 Prostate Bonjour,je ne sais pas si j'ai du chocolat dans le rectum,est ce qu'il partira naturellement ou devrait je allez voir un médecin  Eric le 6 déc. 2022 Prostate Bonjour, mon conjoint a fait une prise de sang en mai qui était à 4.500 et hier le 05/12/2022 elle est à 7 300. La psa libre 0.08 . Il a 59 ans.. es... mamy le 9 oct. 2022 Prostate Bonjour, Mon mari a eu une cystoscipie il y a quelques mois, depuis il est incontinent: hasard ou effet secondaire lié à l'exaen?? Merci pour vo... obiwan02 le 12 juil. 2022 Prostate Bonjour, j ai 16 ans et j ai essayé le plaisir anal. J'ai essayé avec un petit parfum mais le bouchon est resté à l'intérieur. J'ai hyper peur mais j'... Pseudo le 29 mai 2022 Prostate Bonjour, J'ai de diagnostiquer une hypertrophie bénigne de la prostate suite à polakuri Je prends toviaz depuis 2 mois environ et depuis un mois t... Lildauphin678 le 23 mai 2022 Prostate Bonjour, lors de nos rapports avec mon conjoint, il m'arrive de lui insérer un doigt. Ce qu'il aime. Mais ça fait quelque fois que je remarque quelque... Nikes le 13 mars 2019 Prostate Bonjour J'ai 58 ans. J'ai un problème de prostate , une hypertrophie bénigne. Est ce que je peux prendre Prostamol ? Merci freddo69700 le 30 avr. 2022 Prostate Bonjour, suite à un.psa de 5 j ai vu un urologue. il.m a fait passé un irm et ils m ont détecté une lesion suspecte de 6 mm pirads 4. Je dois pass... zagzig2011 le 24 avr. 2022 Prostate Bonjour, je souhaiterais avoir vos avis concernant la situation de mon papa , je vous explique : il a 61 ans et a depuis une dizaine d'année des mi... Moorzen13 le 11 mai 2020 Prostate Bonjour est-qu'il y a quelqu'un qui peut m'aider ? L'année passée, après avoir eu des gènes de miction repetées, j'ai fait un test psa. Le taux étai... Taly le 25 févr. 2022 Prostate Bonsoir, Mon ami a eu une prostatectomie le 25 novembre 2021 (score de gleason 3+3). Le 4 janvier son psa était de 0,02. Aujourd'hui, le 25 février ... Bibi le 27 janv. 2022 Prostate Bonjour, J'ai 65 ans Taux psa 0.58 dois-je m'inquiéter Anonyme le 16 déc. 2021 Prostate  Fermé Bonjour, j'ai 17 ans c'est une question sur le sex Ça fait presque 1 ans que je suis avec ma copine et on avait une énorme fréquence de sex mais de... Kame le 27 nov. 2021 Prostate Bonjour, Je souffre depuis déjà quelques années de problème de prostate sans pour autant comprendre réellement de quoi il s'agit on parle d'une pros... Margotton le 2 mars 2020 Prostate Bonjour, J'ai eu une prostatectomie début février l'opération s'est bien passée , mais maintenant ce sont le problèmes d'incontinence.... le chirurg... Toto19622003 le 16 nov. 2021 Prostate Bonjour , voila j'ai un retour le 15 novembre 2021 de Ma PSA Total de 0.64 ng/ml ; PSA Libre 0.24 ng/ml et le rapport PSA libre + total est de 0.37 .S... Toto19621968 le 9 oct. 2021 Prostate Bonjour , voila après prise de sang taux PSA de 0.42 , analyse d'urine RAS , j'ai donc eu droit a une endo rectal ou ont me dit hypertrophie de la pro... jo2205 le 28 sept. 2021 Prostate Bonjour, la prise de Prednisolone peut-elle modifier les PSA ? D'avance, merci pour votre réponse. jo2205 Lol2345 le 29 août 2021 Prostate  Résolu Bonjour, J ai 17 et sa fait 3 jour que j ai une pollakiurie :envi fréquentes de miction . Même après la miction j ai l impression de ne pas avoi... Khaled2021 le 23 août 2021 Prostate Bonjour, Bonjour docteur j'ai une prostatite chronique non bactérienne et j ai un sphincter hyper tonique et un micro kyste de 5mm j'ai fait tout le... Lolo281141 le 8 août 2021 Prostate Bonjour, Si il y'a bien des sujets délicats celui-ci en est un, je suis un habitué des crises hémorroïdaires toute ma famille subit , mais celles ci... patou68patou le 27 juil. 2021 Prostate Bonjour, J'ai été opéré d'une prostatectomie totale le 31 mai et je viens de faire une prise de sang pour le PSA et il est à 1,33... Comment ça se f... Dereck le 20 juil. 2021 Prostate Bonjour, J'ai remarqué que lorsque j éjacule le sperme ne va pas bien loin (pas en jet) alors j'aimerai savoir si cela est en rapport avec un problè... Eric le 5 juil. 2021 Prostate Bonjour, Opéré jeudi dernier (Holep) je ressens des brûlures durant et aprés les mictions. Il fallait s'y attendre puisque c'est le lot commun, mais... Résultats 1 - 50 sur un total de 636 Page 2 stefspring2021 le 17 juin 2021 Prostate Bonjour, On vient de diagnostiquer à mon mari de 72 ans assez sportif, sans antécédent médicaux ni comorbidités un cancer de la prostate gleason 9... Aomar le 17 juin 2021 Prostate Bonjour, J,ai trop garder avant l,opération la sonde l,opération c,est bien dérouler Mais j,ai une grosse inflammation a cause de la sonde e... saam55 le 29 avr. 2014 Prostate  Résolu/Fermé Bonjour à tous, j'ai été opérer de la prostate (curetage) le 14 avril et 3 jours après on me retiré la sonde depuis quand j urine sa me brûle beaucoup... Anonyme le 13 juin 2021 Prostate Bonjour, j'ai 16 ans, depuis 2 semaines uriner est beaucoup plus long, il me faut presque à chaque fois 5 minutes pour uriner, j'ai tout les symptômes... Mamadou le 9 juin 2021 Prostate Bonjour, Est t'il vrais une prostate chronique est généralement après des années transformer à un cancer ?? georges1832 le 6 juin 2021 Prostate Bonjour Comme beaucoup d'hommes de mon âge (71 ans) j'ai un adénome de prostate. Ce problème n'est pas sévère, ça ne me gêne pas plus que ça, je me ... Win le 29 mai 2021 Prostate Bonjour, Vous en êtes ou aujourd'hui ?votre parcours de guérison? Kamy le 17 mai 2021 Prostate Bonjour, j ai 59 ans je suis sujet a un grand stress , de nature hypocondriaque, je souffre depuis des années de problèmes urinaires récurrents jet ... Koua567 le 25 mai 2021 Prostate Bonjour, Est il normal que mes testicules bourge seule ? Med le 4 mai 2021 Prostate Bonjour, J'ai pris ce soir deux comprimés Flotral 10mg (alfuzosine) au lieu d'un seul. Y'a t il un risque? Dois m'abstenir pour prendre le comprimé… Reuke01 le 26 avr. 2021 Prostate temps et ce depuis un moment des pertes urinaires après miction pas beaucoup certes mais je les ressens pas sortir mais tjr j'ai la partie devant humi... Aidermoisvp_6560 le 23 avr. 2021 Prostate Bonjour, ceci est un sujet très sérieux. J'ai 15 ans C'était le Soir j'étais infestée de vers j'ai essayer toutes les techniques ex: gousse d'ail pui... supermama le 19 mars 2021 Prostate Bonjour, mon mari a une sonde urinaire il a bu du jus de cranberries ce matin et il a depuis une coloration des urines rouge clair. est ce normal est ... gilbert le 6 mars 2021 Prostate Bonjour J'ai 74 ans et j'ai subi l'abblation de la prostate en septembre 2020 car mon urologue m'avait diagnostiqué un cancer à ce niveau. Tout s'est... Cathy77165 le 15 févr. 2021 Prostate Bonjour, j'ai 1 taux élevé ma PSA était à 14.890, et l'urologue m'a demandé de faire 1 2ème examen et 3 semaines plus tard mon taux était à 17.910, a... Cedricillot le 31 janv. 2021 Prostate Salut jai une cystoscopie a faire mardi mati et une flippe , car ça fais 2 mois qu'ont trouvé pas ce que jai et je vais uriner tout les deux minute a... coco76430 le 30 déc. 2020 Prostate Bonjour, mon mari a subi une RTUV de la vessie le 25 novembre, il a toujours des douleurs dans la vessie plus d'un mois après, est ce normal. il doit ... Jr le 4 déc. 2020 Prostate Bonjour, psa ultrasensible 6 dans prise des sang veux dire quelque chose de grave homme 49ans Dolart le 12 nov. 2020 Prostate Bonjour, Un martir tout les jours depuis mon opération rabotage de la prostate par un urologue grosse pousser difficile d avoir un rendez-vous avec ... papa2727 le 23 sept. 2020 Prostate  Fermé Bonjour, je vous expose mes problèmes. Je suis un homme de 34 ans. Au mois de janvier j'ai eu des douleurs à la vessie et dans le penis avec u... mabou_2408 le 22 sept. 2020 Prostate Bonjour, J'ai 26 ans, et je souffre depuis 4 mois d'une prostatite causé par une bactérie ureaplasma urealyticum, j'ai essayé plusieurs antibiotiqu... Anonyme le 21 août 2020 Prostate Bonjour, comme tout le monde de normal on test des expérience... j'ai testée un inserer un objet de forme rectangulaire " petit " en plastique avec de... Louru le 7 juin 2020 Prostate Bonjour, Ma copine a un sex toys qui s'est coincé dans son anus comment peut on le retirer ou va-t-il sortir seul ? Arttas83 le 7 avr. 2020 Prostate Bonjour j'ai 27 ans et Il y a un ans je me suis réveiller avec le penis en feu une envie d'uriner mais impossible. juste un peu de pipi avec du san... Weah le 28 mars 2020 Prostate Bonjour, bonjour suis O+ et mon est B+ il ya chance de procréer ? Noah_4926 le 21 mars 2020 Prostate  Fermé Bonjour, J'ai 17 cela fait 3 ans plus ou moins que je me masturbe et on m'a dit que si je me masturbe trop souvent sa peux faire venir le cancer de ... Salif le 22 févr. 2020 Prostate Bonjour, Je viens de faire l'amour avec ma femme tout s'est bien passé , quel que minute après je commence à sentir une douleur atroce à ma testicul... michel le 30 janv. 2020 Prostate Bonjour, J'ai 87 ans ,lors de mon dernier examen (janv2020)mon PSA est de 7.2 alors qu'il était de 3.7 en janv 2019;mon médecin me demande de voir ... Jean-Louis le 22 janv. 2020 Prostate Bonjour, Mon taux de psa total est passé de 3,8 ng/ml en janvier 2019 à 6,7 ng/ml en janvier 2020. Dois- je m'en inquiéter. J'ai 72ans et demi. Mer... arsene623 le 17 déc. 2019 Prostate Bonjour, j ai 67 ans mon taux de PSA est passé de 11,2 , il y a 3 mois , a 15,8 le risque de cancer est il ? J ai subit il y a 1 an une biopsie faible... eglisetrappes le 9 déc. 2019 Prostate Bonjour, rapport psa libre/psa total 20,0% . psa libre 0,31ng/ml Merci Bast2546 le 1 déc. 2019 Prostate Bonjour, Je suis un homme de 22 ans. Depuis plusieurs années je ressens un problème lorsque je vais uriner. En effet, lors de la miction (que j... Kirilas le 28 nov. 2019 Prostate Bonjour, Voilà une semaine que j'ai commencé à ressentir quelques inconforts difficiles à décrire qui semblent concerner ma vessie : - Besoin f... Alfred le 20 oct. 2019 Prostate Bonjour, Jai un taux de 4.85. Alors qu en 2017 j étais à 3.67 qu en pensez vous minache le 7 oct. 2019 Prostate Bonjour, Peut-on utiliser la méthode PROSTIVA ( Radiofréquences ) pour traiter une récidive d'adénome prostatique? Cordialement. Tristan le 24 sept. 2019 Prostate bonjour, je viens de passer une échographie réno-vésicale et prostatique suite à des gênes et des douleurs et envies fréquentes d'uriner. On m'a décel... Kim le 22 sept. 2019 Prostate Bonjour, Voilà depuis quelques jours je ressentais une légère gêne pelvienne et brûlure au bout du gland ( c'est une gêne momentanée) j'étais voir m... Patauch le 10 sept. 2019 Prostate Bonjour, j ai 58 ans je viens de faire un bilan sanguin les resultats un psa total a 16,09 et un psaa a 1 ,12 rapport psa libre /psa total a 7% j aime... Rose le 3 sept. 2019 Prostate  Fermé Bonjour, Jai coïnsé une gousse d'ail à l'intérieur de l'anus alors comment faire pour le ressortir Jean le 15 août 2019 Prostate Bonjour, Mon taux de psa est de 89ng/ml est-ce inquiétant !!! (J'ai 72ans) Merci Loli94 le 7 juil. 2019 Prostate Bonjour, Je me suis enfoncé un bouchons de parfum dans l'anus il est resté coincé j'ai mi mon doigt je ne le santé plus Titre " Loli94 " non ex... SylvieSylvieBeaudry le 28 juin 2019 Prostate Bonjour, je doit passer une cystocopie bientôt .et j'ai peur comme la peste depuis que j'ai entendu ma maman crier au meutre quand elle en a passer u... Alex le 12 juin 2016 Prostate  Fermé Bonjour, J'ai 14ans et jai voulu essayer de me mettre un coton tige dans l'anus, problème il est rentré complètement donc j'ai vite voulu l'enlever ... Dominique le 27 mai 2019 Prostate Bonjour Il y a de cela environ 8 mois que j ai subis une opération chirurgicale, j avais une stenose. Mais depuis l opération mon sperme a changé d... douceur1964 le 16 mai 2019 Prostate Bonjour, j'ai subit 1 cystocopie en juillet 2017 depuis je n'ai plus d'érection j'ai donc changer de docteur qui voie des calculs es que mon problem... Metz le 10 mai 2019 Prostate Bonjour, Svp je suis en panique car j'essayais de faire un touché rectal avec mon thermomètre car javais peur de présenter les symptômes de prostate... lajeuns le 11 avr. 2019 Prostate Bonjour, Que veut dire le rapport suivant du PSA Antigène prostatique spécifique total *7,65 µg/L Antigène prostatique spécifique libr... huntermed le 16 févr. 2012 Prostate  Résolu/Fermé Bonjour, empêcher la sortie du sperme en appuyant sur le derrière les testicule , a t'il un effet négatif sur l'organisme Merci beaucoup lajeuns le 2 avr. 2019 Prostate Bonjour, Que veut dire le suivant Rapport PSA libre / PSA total : 14 % Cordialement AP just7504 le 27 mars 2019 Prostate Bonjour, J'ai passé une échographie pour des gènes au niveau de la prostate et douleur dans le bas ventre. Résultat : taille de 23 cc discrètemen... Résultats 51 - 100 sur un total de 636 Page 3 RAY le 23 août 2013 Prostate  Fermé Bonjour, J'ai 62 ans et mon taux PSA Libre/PSA Total est de 23%. Est-ce grave ? Fjeremy29043 le 27 févr. 2019 Prostate  Résolu Bonjour, Je me suis coincer un objet dans lanus cest le bout de lampe a lave jai essayer de le retiré mais jai pas reussi, il faut aller au urgence,... thomas188 le 23 févr. 2019 Prostate Bonjour, Depuis quelques jours j'ai une grosseur au niveau de la base du pénis juste avant le scrotum, qui apparaît particulièrement lors d'une érec... pierrot044_0314 le 19 févr. 2019 Prostate Bonjour, Que pensez-vous de ce résultat d'analyse Volume Plaquettaire Moyen 12.2 Plaquettes : 184 G/l Lymphocytes : 23.3 % - FH 12.8 ... kadi le 3 févr. 2019 Prostate J'ai 45ans quand je pisse le matin ça me brule et c'est jaune mai au courant de la journée normale je le fais sans brulure ,mon psa est normal y'a pas... Qqn le 17 déc. 2018 Prostate  Résolu/Fermé Bonjour, j'ai malheureusement inséré dans mon anus une vis(petite). Je me sens légèrement bête d'avoir fait ça mais enfin passons. Quels sont les risq... Lili le 27 nov. 2018 Prostate Bonjour, mon taux de ratio est de 0.18 doit je m'en inquiéter ? th le 5 mars 2010 Prostate Bonjour, j'ai un taux de psa de 8 plus rapport psa total psa libre de 12 j'ai 47 ans prostatite ou cancer d'après vous? Merci par avance de votre r... Chabti le 1 sept. 2018 Prostate Bonjour. mon mari a eu un épisode de prostatite infectieuse aigue en juin 2017 qui l'a conduit à l'hôpital car son antibiotique n'était pas adapté (i... Houda le 15 août 2018 Prostate Bonjour, Je vois que l'état de mon père s'est aggravé rapidement au bout d'une semaine il a perdu la quasi totalité de ces capacités motrices . Est ... Jo63000 le 2 août 2018 Prostate Bonjour, Dois je m 'inquieter? fiskis le 30 janv. 2017 Prostate  Fermé Bonjour et merci au gens qui nous répondent Mon conjoint n'a plus de rap sex depuis lus de 3ans es qu'il y'a relation avec sa maladie de Prostate ... Geigo le 29 juil. 2018 Prostate Bonjour, En aventure j'ai rentré un euf vibrant (taille petite comme un vraibeuf ovele) dans mon anus, et il s'est perdus dedans, je ne sais pas si ... DiamX le 21 juil. 2018 Prostate Bonjour, je vous expose mon problème: depuis très longtemps maintenant (depuis 14 ans), j'ai différents problèmes urinaires. Ca a commencé d'abord p... Dom8 le 10 juil. 2018 Prostate Bonjour, J'ai un cancer de la prostate j'ai eu récemment 6 chimiothérapie ensuite on ma fait passer un scanner ou l'ont ma annoncée que mes métastas... coco8637 le 4 juil. 2018 Prostate Bonjour, j'ai 61 ans je viens de faire une prise de sang pour le taux de P S a qui est de 6,84 il y a 1 an il était de 1,86 je vois le spécialiste le... jofilo le 31 mai 2018 Prostate Bonjour, j Depuis 10 ans j'ai pris du Permixion, mon nouvel urologue m'a suggéré des alphabloquants, estimant que mon "jet" n... PATOU78000 le 28 janv. 2018 Prostate  Fermé Bonjour a tous ceux qui vont bientôt faire une cystoscopie urinaire Moi c'est simple, c'était ma phobie quand l'urologue (femme) me l'a prescrit j... DominiqueGommer le 25 mai 2018 Prostate Bonjour, Mon taux de PS A était de 59.5 car j'ai un cancer de la prostate avec métastase Après avoir passer les chimiothérapie et un régime sévère ... Udjzbfvv le 23 mai 2018 Prostate Bonjour, Je me suis inséré par mégarde un capuchon d'efface-encre de 2 cm de lon environ ( pas de bout pointu ou autre). Il est remonté, je n'arrive... mauricedemangeat le 13 mai 2018 Prostate Bonjour* on m'a diagnostiqué un adénocarcinome de la prostate.j'ai deux possibilités .Soit l'ablation soit la radiothérapie.j'aimerais avoir votre ... Prospert le 26 août 2017 Prostate Bonjour, MON PSA ÉTAIT DE 11 IL Y CINQ ANS. IL EST DE 15 AUJOURD'HUI. 3 différents médecins ont confirmé la taille normale de la Prostate. Par ail... Bibiche15 le 29 avr. 2018 Prostate Bonjour, J'ai un gros probleme!!! Je me suis mise une pille entre petite et gros. J'ai tres peur qu'elle reste coinser. Clmmuhe peut faire pour l'... Bibiche15 le 29 avr. 2018 Prostate  Fermé Bonjour, J'ai très très peur, une bille Est coincer dans mon anus. Comment faire pour l'enlever? Et pour éviter les risques christine le 22 avr. 2018 Prostate Bonjour, je suis une femme de 62 ans, je me lève la nuit toutes les 2 heures pour uriner, je suis épuisée. J'ai consulté, on m'a donné un traitement ... reveur62 le 20 avr. 2018 Prostate Bonjour, Mon pere a eu un cancer de la prostate jeune et je surveille donc mes risques. Avec un niveau PSA de 3,55 et sans probleme au touche rectal... claudevanthourout le 12 avr. 2018 Prostate Bonjour, 77ansle taux me semble eleve il y a 1an et demi le taux 4.15 j avais fait biopsie rien de declare touche rectal prostate souple!!! merci d... AntoineElzire le 22 mars 2018 Prostate  Fermé Bonjour, J'ai 60 ans et suis traité avec des alpha bloquants, qui ont entraîné une diminution importante de la fonction érectile. Mon généraliste m'a... pourquoi974 le 13 mars 2018 Prostate Bonjour, j'ai le taux de psa total a 6,851ng/ml le psa libre a 1,33ng/ml et le rapport psa libre/psa total a 0,19 dois je consulté un urologue si vous... DominiqueGommer le 4 févr. 2018 Prostate  Fermé Bonjour, j'ai 60ans par hasard j'ai appris que j'avais un cancer de la prostate agressif avec métastase PSA 59 j'ai passer tout les examen possible l... John le 12 mars 2018 Prostate Bonjour, En juin 2017 j'avais un psa de 2.45 et là en mars 2018 le taux est passé à 4.98 le double en moins d'un an très inquiétant pour moi. Que f... DominiqueGommer le 12 févr. 2018 Prostate Bonjour, En réponse à votre courrier j'ai la même souci je l est appris en fin 2017 vivre sachant que j'ai un cancer avec métastase osseuse me fait ... Amine le 24 janv. 2018 Prostate Bonjour un taux de psa de 9 veut-il dire qu'il s'agit d'un cancer de la prostate ? Malucie0775 le 23 janv. 2018 Prostate Bonjour, J'ai décidé il y a peu de me raser l'anus et juste après l'avoir fait j'ai découvert une sorte de gros bouton blanc (gros...il est pas vraim... Chabeli le 12 janv. 2018 Prostate Bonjour, ça fait depuis un moment que pendant que j'en fait ma commission que il y'a du sang bien rouge et vive qui sort avec mais je n'ai pas mal et... chrichri le 9 janv. 2018 Prostate Bonjour, Je suis sous Tamsulosine depuis 6 mois pour cause PSA = 9,2 et prostate trop grosse (estimée à 80 g d'après l'IRM). Ma question est simp... 0000473579 le 16 déc. 2017 Prostate  Résolu Bonjour, Depuis une quinzaine d'années j'ai suivi l'évolution du taux du PSA dans le sang et tout récemment le 22/12/2016 il est de 10,770 ng/ml mon... Mars le 1 janv. 2018 Prostate Bonjour, j'ai un probleme de la prostate, je suis traité par méfier et Avodar. Mon problème c'est que je n'arrive plus à jaculé car mon sex il a du m... mehdi le 22 déc. 2017 Prostate Bonjour, je viens de recevoir le resultat de l analyse sanguin ca me fait flipper j ai 64 ans sante bien juste ca j ai un autre exa men l echogra... rabie le 8 déc. 2017 Prostate  Résolu Bonjour, Agé de 76 ans, résultat d'analyse du 15 novembre 2017-taux-de-psa-dans-le-sang-antigene-prostatique-specifique PSA] total 9,24 PSA libre 3,41... matoune06 le 6 déc. 2017 Prostate Bonjour, J'ai 66 ans , mon PSA total est de 6,87 ng mon PSA libre est 0,66ng et le rapport PSA LIBRE / PSA TOTAL est de 9,61 % . j'ai une infect... Patrick. le 2 déc. 2017 Prostate Bonjour, Taux de P S A _124 , QU'EL RISQUE kfnoir le 1 déc. 2017 Prostate Bonjour, mon psa ai de2 46 epaulis le 22 nov. 2017 Prostate Bonjour, QUEL AVIS pour un PSA total à 7,42 en juin 2016 " " 6,21 nov " et PSA libre à 1... zeroualinounou le 17 nov. 2017 Prostate Bonjour, j ai un psa libre de 0.39ng/ml et un psa total de O.76ng/ml avec un ratio psa de 0.51 c est quoi ? merci de me repondre cyrano13 le 13 nov. 2017 Prostate Bonjour, mon taux de PSA est de 10, j'ai 78 ans, je prend du Xatral LP10, merci de me repondre mm ged27 le 7 nov. 2017 Prostate Bonjour, est ce que le taux de psa peux diminuer après radio thérapie et hormone thérapie MARCHAL le 5 nov. 2017 Prostate Bonj

le 20 janv. 2013 Prostate Bonjour, j'ai mon psa qui est à 20,59 ug/1 puige savoir des expliquations sur mon psa car je ne ses quoi faire merci de m'aider . bourhentalbi le 17 janv. 2013 Prostate Bonjour, j ai des male aux aducteures et sous le ventre et je fait le pipie deficillement parfois et aussi j ais du mal au dos malgre que je ne trav... paul2234 le 12 janv. 2013 Prostate Résolu Bonjour! J,ai du sang dans mes urines quelque fois, que dois-je faire. mmbe le 9 janv. 2013 Prostate Bonjour, j'ai un PSA totale de 4,14 , un PSA libre de 0,73 et un rapport PSA LIBRE/PSA TOTALE de 17,60 , pourrai-je avoir un avis. mimi1507 le 29 déc. 2012 Prostate Bonjour, moi mon père a eu un cancer de la prostate il y a 4 ans il a eu des rayons qui a fais chutter son taux de PSA il été guéri jusqu'a il y a ... Boul2killeR le 1 janv. 2013 Prostate Bonjour à toutes et à tous Bonne année, bonne santé, que vos projets se concrétisent. Parfois lorsque je tâte mes bourses je constate comme ... durup1928 le 24 déc. 2012 Prostate Bonjour, l'un d'entre vous aurait-il la gentillesse de me dire s'il est dangereux ou simplement inutile d'absorber chaque jour plusIeurs médicaments... princesse le 30 avr. 2008 Prostate Bonjour, mon beau pere a un cancer prostatique hormonoresistant avec metastases osseuses lors du diagnostic sa psa etait à 190 actuellement il n'a ... piupiu14 le 22 déc. 2012 Prostate Résolu Bonjour, J'ai 70 ans et je souffre d'une hypertrophie bénigne de la prostate. Je prends depuis 3 ans un traitement avodart + omexel. L'acti... eliane le 20 déc. 2012 Prostate Bonjour, quel le taux alarmant ds PSA merci climentine le 16 déc. 2012 Prostate Bonjour, Mon conjoint a su dernièrement qu'il a la maladie de prostate, il a que 25 ans donc je veux savoir est ce possible d'avoir cette maladie ... igasm le 14 déc. 2012 Prostate Fermé Bonjour, mon mari a un psa total de 0.41 ng/ml et un psa libre de 0.28 ng/ml et rapport libre/total de 68% est ce grave??merci xelasenoo le 30 nov. 2012 Prostate Bonjour, Voilà j'ai un problème , depuis 1 ans je souffre aléatoirement à cause de ma prostate . En effet l'année dernière mon médecin ma diagnosti... NDIKUMANA Jean Bosco le 29 nov. 2012 Prostate Résolu Bonjour, Je voudrai bien que vous m'expliquiz comment sentir le cancer du prostate patrickdu40 le 21 nov. 2012 Prostate Résolu Bonjour, a t on toujours des errections normal apres une prostatectomie andre le 20 nov. 2012 Prostate Bonjour, j ai ete opere de la prostate enleve j ai un taux de 0,08 au depart j avais 0,04 apres mon operation c est normal merci de me repondre willy_lamotte le 12 nov. 2012 Prostate Bonjour, est-t'il vrai que a la suite d'une operation a la prostate ont arrive plus a avoir d'erection et ont n'a un risque d'etre impuissant? est ce ... willy_lamotte le 11 nov. 2012 Prostate Résolu Bonjour, j'ai un probleme a la prostate qui est toujours inconnu je vais surement avoir une operation a faire et j'aimerais savoir si il a moyens d'a... bagheera5906 le 9 nov. 2012 Prostate Bonjour, jaimerai connaitre les moyens naturels existants pour diminuer les problèmes d inflammation du système urinaire qui sont assez gênants surt... chris le 5 nov. 2012 Prostate Résolu Bonjour, Je constate depuis quelques semaines un écoulement minime, mais permanent (jour et nuit) de faible quantité de sperme. Ce n'est ni doulour... papi le 3 nov. 2012 Prostate Bonjour, devient on impuissant apres une operation de la prostate mimi24 le 13 mars 2012 Prostate Bonjour, mon mari a ete opere de la prostate et il na plus de sperme il reagi tres mal momo le 31 oct. 2012 Prostate Bonjour, j avais un taux de psa 0.890 aujourd hui ma prise de sang taux psa 2 est ce inquietant critou le 31 oct. 2012 Prostate Résolu/Fermé Bonjour, Depuis 2 jours et uniquement le soir, avant l'arrivée de l' urine il y a du sang qui sort de ma verge(environ 1 cuillère à café) puis vient... MichelAndre1 le 30 oct. 2012 Prostate Résolu Bonjour, A 81 ans, je suis en érection tous les matins et n'ai pas besoin de "pilules" pour faire l'amour. Un examen radiologique a déterminé que... boule 40 le 26 oct. 2012 Prostate Bonjour, juin 2012 abblation de la vessie et de la prostate " tumeur + concer mise en place d une vessie artificiel " colon" je suis perdu plus... lucait le 25 oct. 2012 Prostate Résolu Bonjour, Savez-vous s'il y a des rimedes pour eviter de faire pipi 2-3 fois pendant la nuit? Le massage est conseillé? Merci Luca Modifié p... hmadou19996123 le 22 oct. 2012 Prostate Bonjour, voilà j'étais normal aprés j'ai commencéa me plaindre de prostate j'ai consulté un pécialiste lequel ma préscris de médicadents mais maiten... jardinage60 le 7 oct. 2012 Prostate Fermé Bonjour, j ai eu voila 1 an un curetage de la prostate je m'aooercois que sur le point sexuel ce n ai plus pareil, pouvez vous me dire pourquoi... jardinage60 le 7 oct. 2012 Prostate Bonjour, j'ai 60 ans depuis mon curetage de la prostate(1 an), je m'aperçois que sur le plan sexuel ce n'ai plus pareil quelqu'un pourrait -il me ... mahfoud le 5 oct. 2012 Prostate Fermé Bonjour, j'aimerai connaitre un urologue pratiquant le prelevement apres un TR pour un test urinaire pca3 ou un laboratoire . merci pour une repons... Narbo le 3 oct. 2012 Prostate Fermé Bonjour, J'ai 67 ans , j'ai reçu mes analyses : PSA total 4,28 PSA libre 0,49 Rapport PSA libre /PSA 11% Dois je m'inquièter. Me... evetaz49 le 28 sept. 2012 Prostate Bonjour, mon mari a effectué une analyse pour sa prostate et le résultat est le suivant: P.S.A. Ultrasensible..... 1,03 que veux dire ce résu... yann le 12 juin 2010 Prostate Fermé Bonjour, J'ai 54 ans et le rapport de mon taux de psa libre/ psa total est de 0,10 pour un PSA total de 5,06 ng /ml et un PSA libre de 0,52ng/... 89140 le 18 sept. 2012 Prostate Bonjour, Que pensez vous d'un jus de citron chaque jours pour baisser le taux de PSA et tuer les célules cancereuses DOMINIQUE le 24 août 2012 Prostate Bonjour, Mon mari a un cancer de la prostate depuis avril 2009. Après radiothérapies, chimiothérapies, traitements hormonaux, rien n'y fait. Le taux... noreht le 23 août 2012 Prostate Bonjour, Bonjour, suite a un psa de 6 ( legere hypertrophie) je prends du tamsoline 0.4 et du tadenan 50. Ce traitement doit il etre ponctuel ou con... J le 23 août 2012 Prostate Résolu/Fermé Bonjour, quand je lis mon ratio PSAl/tPSA de 0,12 (soit PSA total de 3,38 et PSA libre de 0,409), que dois-je en penser? PS: j'ai 55 ans. ... KYRNEA le 29 févr. 2012 Prostate Fermé Bonjour, J'ai 53 ans , je suis suivi depuis près de 5 ans suite à un taux anormalement élevé ( environ 4;80 ng au départ , qui a évolué autour des ... frsnz le 16 août 2012 Prostate Bonjour, Suite à un taux de PSA élevé (6.4) Une biopsie decelant des adénocrcinômes et un score de Gleason 6(3+3) Une IRM stipulant que le cance ... jeanfrancis 43 le 11 août 2012 Prostate Fermé Bonjour, mon taux de psa ultra sensible est de 35,36ng/ml le 10/08 2012 il était. de 12,21 le 22 septembre 2011. jeanfrancis 43 le 11 août 2012 Prostate Bonjour, j'ai un taux de psa ultra sensible de 35,36 ng/ml est grave j'ai 69 ans GBOBLI le 6 août 2012 Prostate Bonjour, Je viens de faire un test PSA qui donne un résultat de 10.86 Ng Me dire ce qu'il faut faire? Il y a un an le même test affichait un résulta... oscar africa le 28 juil. 2012 Prostate Bonjour, je voudrai connaitre le traitement actuel de HBP et cancer de la prostate merci d avance hadelint le 9 juil. 2012 Prostate Bonjour, avec cette pathologie somme nous condamnés à prendre du mécir jusqu'à la fin de nos jours ? minouche le 3 juil. 2012 Prostate Résolu Bonjour, mon mari a fait son psa il a un taux de 15.99 cela m'inquiète il a fait un cancer a 58 ans et il a66 ans merci pour la réponse cordialement... TheGalaad le 1 juil. 2012 Prostate Bonjour, J'ai 44 ans, j'ai eu il ya 4 semaines des gênes au niveau urinaire, je pensais que je faisais une infection urinaire. Après examen, les anal... didino le 30 juin 2012 Prostate Bonjour, mon PSA est de 1.70ug/l est ce que c'est bon combien faut il avoir . J'ai 64 ans avec deux cellules cancéreuses suite à l'otopsie Résultats 401 - 450 sur un total de 636 Page 10 phiphi le 18 avr. 2012 Prostate Bonjour j'ai 48 ans, je suis suivi avec un urologue car depuis plusieurs mois maintenant mon taux de PSA augmente régulièrement tout les trois mois 4... jules_lesaint le 26 juin 2012 Prostate Bonjour, je n'arrive plus à me comprendre car je sens l'envi d'uriner et au moment d'éjaculer, mon sperme sort mélangé avec de l'urine.Je veux savoir... Innocent le 21 juin 2012 Prostate Résolu/Fermé Bonjour, L'éjaculation retrograde n'a t'elle pas d'éffets sécondaire? Le sperme dans la vessie est évacué par les urines? Les troubles urinaires ... marlais le 8 juin 2012 Prostate Bonjour, J'ai 74 ans et mon PSA se situe à 5,5 ng/ml et PSA libre à 0,48 ng/ml et un débit urinaire plus faible mais aucun autre symptôme.Cette situ... tanin le 20 févr. 2012 Prostate Bonjour, Je suis allé voir un urologue suite à divers problèmes pour uriner , il a fait un toucher rectal et m'a précisé que la prostate était un pe... safri le 29 mai 2012 Prostate Fermé Bonjour, je viens sur ce forum pour me renseigner pour mon mari. il est agé de 57 ans , traitement hormonal pour le cancer de la prostate depuis 2... richard le 26 avr. 2012 Prostate Bonjour, j'ai 67 ans depuis qq jours j'ai tres envie d'uriner....environs tt les 10 minutes...sauf la nuit j'ai fait une analyse d'urine qu i e... nini le 10 mai 2012 Prostate Bonjour, mon conjoint a des pertes blanches apres avoir uriner, ca fait plusieurs fois qu'il m'en parle, nous sommes inquiets car il a 44 ans et nou... sergio le 9 mai 2012 Prostate Bonjour, Devons-nous être inquiet pour une psa de 5.4. Merci doudou le 29 avr. 2012 Prostate Fermé Bonjour, le taux de PSA de mon mari est passé de 1 en 2011 à 7,98 en 2012 nous allons bien sur consulté le medecin mais qu en pensent les habitues ... 504GL le 28 avr. 2012 Prostate Bonjour, Je souhaite vous soumettre une question. Je travaille assis toute la journée, je suis taxi man. J'ai remarqué depuis des années que j'avais... frederic1949 le 26 avr. 2012 Prostate Bonjour, depuis 2 ans et demi apres biopsie prostatique effectuee psa a49 resultat adenocarcinome sur 14 biopsie 12 positives apres le bil... malikoune le 28 mars 2012 Prostate Bonjour, quand je finis de pisser il ya toujours des gouttes d'urines qui coules plus tards. frederic le 18 avr. 2012 Prostate Bonjour, pouvez vous me dire ceux que veut dire les lettres ug et ng pour le taux de psa merci danielle le 17 avr. 2012 Prostate Résolu/Fermé Bonjour, oui je m"appel danielle mais je parle pour mon mari danielle le 17 avr. 2012 Prostate Bonjour, mon taux de PSA apres m'avoir fait opéré été de 0,02 ug aprés 3 mois il est passer a 0,05 ug et 3 mois apres il est a 0,12 ug que correspond... dan2549 le 2 avr. 2012 Prostate Bonjour, J ai 63 ans et un P.S.A -TOTAL de 9.41ng/ml et P.S.A LIBRE de 1.78 ng/ml Rapport P.S.A LIBRE / P.S.A TOTAL 19 % je ne connais pas beaucou... Dédé le 31 mars 2012 Prostate Bonjour, aprés 37 radiothérapies et une pupectomie mon psa est remonté à 20'2, merci de me repndre, j'ai 77 ans . bidou le 29 mars 2012 Prostate Bonjour, j,ai visitai mon médecin il as 1 ans et il m as fait remarqué que j,avais la testicule gauche plus petite que la droit lorsqu,il la p... MBA le 25 mars 2012 Prostate Fermé Bonjour, j'ai 19 ans , après ejaculation je sens une douleur.aidez-moi svp fanfine le 11 mars 2012 Prostate Résolu Bonjour, mon mari à eu un traitement pour l'urétre qui était resserrée voilà une quinzaine de jours. Aujourd'hui il urine du sang et a mal. Qu'est-... pandi le 28 févr. 2012 Prostate Bonjour, mon père a bientôt 70 ans .Il y a 6 ans il a été opéré d 'un cancer de la prostate et il y a 4 ans d'un cancer du sein (très rare chez l'h... manuela le 25 févr. 2012 Prostate Fermé Bonjour, Mon mari a subi une biopsie de la prostate il y a 3 mois. Sa psa etait de 3,8 mais il ya une semaine a la suite d'une nouvelle prise d... rolon le 20 févr. 2012 Prostate Bonjour, je vousdrais que vous dites si je cours le grand risque d'attraper le cancer de la prostate a force de me masturbe.ma frequence moyenne es... cécé le 16 févr. 2012 Prostate Bonjour, Voilà, hier mon papa (64 ans) a eu les résultats de sa biopsie de la prostate (24 prélèvements) et l'urologue aannoncé des cellules cance... pat13140 le 12 févr. 2012 Prostate Bonjour, pouvez vous me dire ce que ca veux dire mon psa ; taux de psa :ratio de psa libre /psa total 0,33,psa libre 0;22 ug/l fifi le 10 févr. 2012 Prostate Bonjour, mon papa va avoir bientot 55 ans ,il souffre de cette maladie depuis 3 ans le cancer de la prostate puis cancer des os. le medecin a arreté... gg le 8 févr. 2012 Prostate Bonjour, Mon papa aprés un bilan sanguin a reveler un taux de psa de 48ng on nous a envoyer directement vers un urologue qui a demander une nouve... dan le 23 janv. 2012 Prostate Bonjour, je me suis fait opéré inblation de la prostate en juin j'ai fait un bilan prise de sang en octobre 2011 mon taux été de 0,02 la je viens d... DANNY le 5 févr. 2012 Prostate Bonjour, j'ai subi une prostatectomie, il y a 4ans, mon urologue me prescrit une séance de radiotherapie suite à mon taux de p. S.A. de 0,11, quel s... jaq02 le 31 janv. 2012 Prostate Bonjour, Je viens de lire un article intéressant concernant le rôle des polyamines dans le développement des cellules cancéreuses. D'après l'artic... nadine648 le 21 janv. 2012 Prostate Bonjour, Je suis nouvelle sur le site et mon souci est le suivant Je viens de savoir que mon papa avait un cancer de la prostate depuis mars 20... sabdess040687 le 16 janv. 2012 Prostate Bonjour, j'ai mon papa qui a été operé du cancer de la prostate. Il a fait une biopsie et donc le medecin di qu'il y a des cellules qui se sont p... pat147 le 12 janv. 2012 Prostate Bonjour, j'ai 55 ans et je cherche des avis je pense avoir une prostatite chronique douleur au bas du ventre dans la verge et au testicules mais mom ... vincent le 12 janv. 2012 Prostate Bonjour, j'ai eu un cancer de la prostate,il ya 15 mois,celle-ci a été enlevé.Maintenant j'ai une monté de potassuim,je fume 8 cigarettes par jour env... greg_1291 le 9 janv. 2012 Prostate Résolu/Fermé Bonjour, QUELLE EST la dif...entre cellules cancereuses et cancer de la prostate svp ? merçi . myssilia le 1 janv. 2011 Prostate Bonjour, J'ai 50 ans, mon mari 54, nous sommes mariés depuis 2 ans, au début tout était génial nous avions des projets pour finir nos jours ensemble... flamme36 le 29 déc. 2011 Prostate Bonjour, voilà je poste cette question car malgrès mes recherche sur le net je ne trouve pas réponse. Alors voilà cela fait 8 mois que je suis ave... lucky53 le 21 déc. 2011 Prostate Bonjour, pouvez vous me donner un avis sur mes résultat concernant ma prostate. PSA total 2,68 ng/ml ... Cat le 17 déc. 2011 Prostate Bonjour, Un adénocarcinome de la prostate a été découvert chez mon mari après une biopsie en 2009 avec score Gleason 6. Depuis l'urologue a conseill... lesane59 le 12 déc. 2011 Prostate Bonjour, Voilà cette nuit j'ai eu une petite fuite urinaire ( heureusement que sur le caleçon ). Cela ne m'était pratiquement jamais arrivé ( la dern... remi.cloutier58 le 11 déc. 2011 Prostate Bonjour, j'ai 60 ans jai recu mon test de sang pour la prostate et le résultat... 0,54 je suis dans les norme?? Boubou82 le 7 déc. 2011 Prostate Fermé Bonjour, le professeur Joyeux préconise contre le cancer de la prostate le jus de grenade fermenté du Dr Jacob à l'exclusion de tout autre jus de gren... greg_1291 le 4 déc. 2011 Prostate Résolu/Fermé Bonjour, J'ai un taux de psa qui c'est stabilisé depuis plus de 6 mois (13.67) suite a l 'absortion de produit naturel car je suis m... BISCOTTE le 2 déc. 2011 Prostate Bonjour, Mon taux de PSA a diminué de 11 à 9,45 qu'est ce que cela veut dire est ce grave? Moi le 6 nov. 2011 Prostate Bonjour, j'ai 15 ans et j'aimerais faire ma premiere fois avec mon copain dans quelque temps je ne sais pas comment lui dire que je suis encore vierg... andre le 10 oct. 2011 Prostate Fermé Bonjour, après prelevement sanguin mon taux PSA est de 12,70 ng/ml par rapport à l'examen avant du mois de juin qui était à 11,40 puis PSA libre 1,21... Fred le 9 oct. 2011 Prostate Bonjour, j'ai 42 ans et un taux de psa a 2.52 et psa libre a 0.303, rapport libre/total:12.02%, cet été j'ai eut 4 jours de tres fortes fievre et des ... Nohr le 9 oct. 2011 Prostate Bonjour, Depuis 2 ou 3 ans, mon mari - qui a 66 ans - a un dépistage systématique de la prostate. Les premiers résultats pour le PSA total : ... Daniel73 le 6 mars 2008 Prostate Fermé Bonjour, Après un taux de PSA qui a varié entre 6.19 (enjanvier2007) et 7.34 (en février 2008) et 2 biopsies qui n'ont révélé rien d'anormal, mon uro... Résultats 451 - 500 sur un total de 636 Page 11 hoian le 30 août 2011 Prostate Résolu Bonjour, J'ai 60 ans, je fais contrôler ma prostate au moins 1 fois par an car je connais quelques personnes autour de moi qui ont eu un cancer. ... cemoiBB le 26 août 2011 Prostate Bonjour. Suite de miction de sang. ( Échographie ... prostate 70 gr ...PSA = 6.19 ( en 07/2010 = 3.5 ! ) ), l'urologue m'a opéré d'une résection d... mimi le 24 août 2011 Prostate Bonjour, mon fils est atteint du cancer des os,il a 36 ans il à été opéré de la prostate il y a 7mois peu t'on me dire ce que c'est le PSA et l '... greg_1291 le 15 août 2011 Prostate Résolu/Fermé Bonjour, apres une progression fulgurante , un taux de psa peut il redescendre tout aussi bien ...? greg_1291 le 12 août 2011 Prostate Résolu/Fermé Bonjour, apres une progression constante mon psa au bout de 4 mois a arreter de maniere considérable sa fluctuation ...a titre indicatif , je ... pelou83 le 9 août 2011 Prostate Bonjour, Mon médecin urologue, apres un taux de PSA de 6.06 ng/ml, il a pratiqué 2 biopsies espacées de 3 mois, résultat 1ère biopsie (12 prélev): ... greg_1291 le 6 août 2011 Prostate Résolu/Fermé Bonjour, Suite a un psa élevé 13.67 , j ai été soumis a une biopsie dont on avait trouver une petite tumeur de 2 sur l echelle ,. Apre... brissou76 le 30 juil. 2011 Prostate Bonjour, mon père sort d'un cancer de la gorge depuis 5ans , et depuis un an environ différents symptomes suivent comme: taux de psa élévé proble... jeannot le 20 juil. 2011 Prostate Résolu Bonjour, Depuis plusieurs années je suis suivi pour la prostate, au départ depuis environ 5 ans, je prenais AVODART capsule molle, mais rien ne m'em... Majidou43 le 27 juin 2011 Prostate Bonjour, j'ai l'habitude de vérifier tous les six mois mon PSA et je ne dépasse jamais la fourchette entre 3 et 4. Par exemple, il y'a un mois j'a... armel le 10 nov. 2010 Prostate Résolu/Fermé Bonjour, J' ai été opéré d' un cancer de la prostate en juillet 2008 , depuis je fais des contrôles tous les 6 mois à , la premiére pr... SERGE le 6 avr. 2011 Prostate Bonjour, traité pour un cancer de la prostate , par radiothérapie , et un traitement hormonal mon PSA etait de 0,003 en 2009 aprés arret du traitemen... dan le 3 juil. 2011 Prostate Bonjour, mon papa de 92 ans a un taux de psa de 19 et des douleurs dans le dos est que cela veut dire cancer de la prostate ? merci de me répondre ghanou le 28 juin 2011 Prostate Résolu/Fermé Bonjour, j'ai 54 ans et mon taux de PSA total et de 0,19 ng/ ml ( immunotech ) es ce normal , merci . lyly le 18 janv. 2010 Prostate Bonjour, je voudrai savoir pourquoi mon conjoin éjacule marron cela n arrive pas souvant que de temps en temps est ce normal ? pascal45 le 3 juin 2011 Prostate Fermé Bonjour, suite a douleur ds bas du dos depuis qq mois mon medecin ma prescrit analyses du sang ,selles, et urines. choc tx psa 24 rdv ... kuki le 21 déc. 2010 Prostate Bonjour, aujourd'hui j'ai recu ses analyse de sang,avec un taux de psa total de 28 ng/ml pourriez vous me dire si le taux est normal. par avance merci Ranalex le 18 mai 2011 Prostate Résolu Bonjour, Mon père a 73 ans et souffrait d'un cancer de la prostate pour lequel il a été opéré il y a 8 mois de plus d'une hormonothérapie. Tout alla... mentou le 10 mai 2011 Prostate Bonjour, cycliste,apres 3 à 4 heures de velo ,j'urine du sang .Les urines redeviennent normales, quand j'ai uriné plusieurs fois,Je fait du velo in... titi le 4 mai 2011 Prostate Bonjour, mon mari a 50 ans et un taux de psa à 21,7 ng/ml l'urologue a fait un toucher rectal mais n'a rien voulu dire avant d'avoir les résultats d... MICHEL le 3 mai 2011 Prostate Résolu Bonjour, J AI 54.5 POUR LE PSA BON OU PAS BON MERCI POUR UNE REPONSE virgie le 29 avr. 2011 Prostate Bonjour, On est aujourd'hui vendredi 29 avril 2011; mon conjoint a fait une prise de sang et sur le résultat il a un taux de PSA de 9,97 alors qu'il... wizwiz le 28 avr. 2010 Prostate mon taux de psa 7,8 mon urologue dis un peu haut veux me voir en novembre seulement donc ...pas beaucoup urgence ...votre opinion svp.... nicole le 11 avr. 2011 Prostate Bonjour, mon pére agée de 76 ans a un taux de psa élevée a 26 trés fatigué et du sang dans les selles trés inquiette merci de vos réponses Farfouil le 4 avr. 2011 Prostate Bonjour, Avoir un rapport sexuel avant de faire effectuer un PSA, ne risque-t-il pas d'influer le résultat ? jacomino le 29 mars 2011 Prostate Bonjour, quel est le taux normal de la PSA, et à partir de quel taux faut-il s'inquiéter nano le 28 mars 2011 Prostate Bonjour, mon mari a un tautx de psa de 6,11 antigène spécifique prostatique libre de 0,79 le rapport est de 13% je voudrais avoir votre avis dekine le 25 août 2008 Prostate Fermé Bonjour, ravie d'integrer le groupe un proche à moi souffre d'une inflammation de la prostate, pour guerir faut il obligatoirement passer par l'inte... EVEPER le 16 avr. 2008 Prostate Bonjour, Je souhaiterais savoir à partir de quels chiffres indiqués par le laboratoire il faut s'inquiéter : Ma dernière analyse de sang : A... vivi06.6 le 26 févr. 2008 Prostate Résolu Bonjour, je voudrais en savoir plus sur l'opération de la prostate et le cancer de la prostate Je vous remercie d'avance gab91 le 10 oct. 2010 Prostate Bonjour, apres un traitement du cancer de la prostate en2006, par traitement radiotérapie,je viens de faire un test de PSA qui est monté de 2,22 il ... kenzayussuf le 9 oct. 2010 Prostate Bonjour, Bravo pour ce forum. En attendant, le cancer de la prostate reste une actualité très présente pour des milliers d'hommes et... fatiha louz le 8 oct. 2010 Prostate Bonjour, mon pere asubit une prostctomie en 08\2009 il s agit d un carcinome en fevrier 2010 PSA est 1,52ng\ml testosterone4ng\ml En septembre2010 ... FENNEC le 1 mars 2009 Prostate Bonjour,j'ai un ami de 54 ans qui presente un cancer de la prostate sans metastases,opere par un urologue ,cette operation a dure 5heures,le chirurgie... Fifi le 21 sept. 2010 Prostate Bonjour, Mon père est atteind d'un cancer de prostate qui a été détecté il y a 6 mois. le dépistage a laissé apparaître une atteinte de 2 vertèbres... fkmd29 le 31 août 2010 Prostate Bonjour, que pensez vous des différentes publicités concernant les compléments alimentaires pouvant reduire la taille de la prostate ,?Il y a tellem... cher1959 le 28 août 2010 Prostate Bonjour, J'ai 49 ans, j'ai eu une prostatite aigüe au mois d'avril dernier avec un taux de psa de 25? j'ai suivi un traitement antibiotique pendant... orange le 17 août 2010 Prostate Bonjour, mon conjoint agéde 55ans a eu un dépistage et le résultat est de 1,32 ng/ml. Rassurant ou pas ? urusine le 5 août 2010 Prostate Résolu iBonjour, Il y a 15 mois, mon frère qui a 67 ans, a fait au labo son taux de psa, résultat impensable 1000, comme l'a dit la clinique de montsouris,... anita le 6 avr. 2009 Prostate Bonjour, mon ami a un cancer de la prostate esce que c'es contagieux par relation sexuel.merci de me répondre atenora le 5 avr. 2009 Prostate Bonjour, j ai 62 ans endecembre montaux de psa etait de 9ng et le rapport libre total de 0,14% et un mois apres il est passe a 10 ng mais le rapport... Natascha le 17 juil. 2009 Prostate Bonjour, Mon mari a eu le cancer de la prostate et s'est fait operer (au mois de mars). Il a nouveau des erections, meme si cela parfois necessite ... rita79 le 22 juin 2010 Prostate Bonjour, j ai un ami agé de 61a qui va etre operer ds un mois, il a peur qu aprés il ne puisse plus avoir d éretion!! il n ejaculr plus depuis une ... bazzzo1 le 18 juin 2010 Prostate Résolu Bonjour, Huit ans apres l ablation de la prostate le taux dans les 6 dernier est passé de 0.5 a 2.0 alors q uil était a zéro auparavent merci de vot... bastide le 7 juin 2010 Prostate Bonjour, Mon papa âgé de 92 ans a un taux de psa à 25. Le cancer de la prostate a été diagnostiqué avec envahissement des ganglions. Il est sous hor... bastide le 4 févr. 2010 Prostate Bonjour Mon papa âgé de 92 ans a un taux de PSA à 25 . Quel peut-être le diagnostic ? sachant qu'il a des douleurs des le dos et les cuisses. et d... fèfè115 le 3 juin 2010 Prostate Bonjour, J'ai 58 ans et j'ai un psa de 10.80 ng/ suite a un controle effectuer ce jour . je pratique le vélo et j'ai su que le co... yanne87 le 16 mars 2009 Prostate Bonjour, j'ai juste 21 ans, j'ai une copine pour l'instant,malheusement,chaque fois ,quand on fait l'amour, je peux durer juste quelque mi... JPL le 16 mai 2010 Prostate Bonjour, La prise quotidienne d'un comprimé OMEXEL ou autre traitement similaire de l'hypertrophie bénigne de la prostate a-t-elle un effet sur le P... guyduwoye le 7 mai 2010 Prostate Bonjours a tous voila j' ai 34 ans et le mois dernier j'ai eu une infection urnaire celle ci etant soignée j'a fait une prise de sang qui revele un t... Résultats 501 - 550 sur un total de 636 Page 12 mireille le 11 févr. 2010 Prostate Bonjour, Mon mari a subi l'ablation totale de la prostate il y a 6 ans. Chaque analyse présentait jusqu'à ce jour un taux de PSA se situant de 0,0... tayebloudjani le 30 avr. 2010 Prostate je demande conseil a qui me donner voila j'ai un examen chez un urologue qu'il m'a osculté, j'ai fais un echographie qui ressort la prostate augmente ... a le 7 avr. 2010 Prostate Fermé Nous venons d'aprendre que le cancer de mon mari a évolué. Il a des métastases dans les os.Quel traitement envisagé marc le 17 mars 2010 Prostate Bonjour, je viens de refaire a,après 10 mois , un autre test PSA les résultats sont les suivants: PSA 6.7 ratio : PSA L/PSATotal : 0.07 Je... papy le 24 mars 2010 Prostate mon taux est eleve 11.45 j' ai deja fais 2 biopsies merci de me renseigner hohocrd le 1 déc. 2008 Prostate Fermé Bonjour, je suis àgé de 57 ans et apparement en état normal pas de maladie chronique et j'ai un taux de psa actuellement 15.50, depuis 2001 je suis ... alex le 12 mars 2010 Prostate Bonjour, Mon taux de PSA prostate est de 7,610 ng/ml Que me conseillez-vous, et quel risque j'encoure ? pussong le 8 févr. 2010 Prostate Bonjour, mon père a 55 ans, il y a trois mois il a réalisé des examens de routine concernant la prostate. Son taux de PSA était à 4.9, son échograp... CRIC38 le 15 févr. 2010 Prostate Bonjour, Il y 2 ans, mon mari âgé de 55ans avait un taux de PSA de 4. Suite à des douleurs à la hauteur des reins, puis évictions 5 à 6x dans la nuit... mk le 14 févr. 2010 Prostate Bonjour, j'ai un psa elevé 4,91ng/ml (age 34 ans )d'après mes examens de sang j'ai aucun souci d'urine de relation sexuelle après rendez vous c... Asma le 13 févr. 2010 Prostate Bonjour, Mon père a 69 ans,il a été suivi pour un adénome prostatique depuis 10 ans à peu près,il prenait le Cardular et tout semblait aller bien.Jus... biquette02 le 29 janv. 2010 Prostate Fermé Bonjour, mon mari a un psa de 4,64 au lieu de 4 un p s a libre de 0,56 et un rapport libre p s a total de 12,1 je suis inqui... cecel5 le 25 janv. 2010 Prostate Bonjour, la coloscopie peut elle faire varier le taux de psa ????? Mercie de votre réponse baliste le 25 janv. 2010 Prostate Bonjour, quel est le coût (aprroximatif) d'une biopsie de la prostate pour une personne non assurée sociale ? merci Baliste fanfan le 22 janv. 2010 Prostate Bonjour, opérer mercredi 20 de la prostate j'ai depuis beaucoup de mal a uriné la nuit pourquoi? le patriarche le 13 janv. 2010 Prostate Fermé Bonjour, Je voudrais connaître les hopitaux publics ou privés qui opérent sous laser ou radiofréquence. Urgent merci de me répondre mysso le 11 janv. 2010 Prostate Bonjour,JE SUI TRES INQUIETE A PROPOS DE LA MALADIE DE MON PERE IL A 72 ANS JE SAIS Q IL A DES DIFFICUTES POUR URINé.ET Q IL SE LEVE LA NUIT CHAQUE UN... twain68 le 8 janv. 2010 Prostate Bonjour, voila mon psa est de 5.69 il as augmente en un mois d un point et apres avoir pris des antibiotiques qui ne l on pas fait descendre car avan... sternes 111 le 2 janv. 2009 Prostate Bonjour, le taux de P S A a continué à monter 5,16 aussi scintigraphie et scanner mais les résultats sont bons aucun signe de métastases pourtant on ... Azizdu94 le 11 déc. 2009 Prostate Résolu Bonjour, A quelle age peut-on avoirs un cancer de la prostate ou un problem? agado le 12 nov. 2009 Prostate Bonjour, mon papa est agé de plus de 85ans et aquelques problemes urinaires apres examen à l'echographie li s'avere que sa vessie a pris du volume et... pascale le 6 nov. 2009 Prostate Bonjour, Mon papa est âgé de 74 ans, et il a subi fin septembre une prostatectomie (adénocarcinome qui avait été trouvé après biopsie). J'attendais l... marialain le 30 oct. 2009 Prostate Bonjour, Mon mari, 57 ans a été opéré le 31 Mars 2009 d'un adénome de la prostate d'un poids total de 100grs, auparavant il a subi une biopsie de la ... choupette le 23 oct. 2009 Prostate Bonjour, mon mari a un cancer de la prostate 'des os' les reins sont atteinds il est actuellement en soin pallattifs mais il me dise qu'il vont me le... ourson19 le 14 mai 2009 Prostate Bonjour, mon compagnon est atteint d'un cancer de la prostate métastasique au niveau des os,en particulier la colonne vertébrale, il est sous antalgi... geoboul le 16 oct. 2009 Prostate Bonjour, Bonjour, J'ai un cancer de la prostate qui à été traité par radiothérapie en juin 2004 (PSA à 4,79 +tumeur 11mm). Un an après, premier c... andrebo le 15 oct. 2009 Prostate Bonjour, je viens d'avoir une prise de sang pour examen du psa total, celui-ci est de 0,75 ug/l, est-il bon, j'ai fait faire cette analyse suite a de... dine dine le 12 oct. 2009 Prostate Bonjour, Je m inquiète car j ai passé une biopsie de la prostate on a découvert 3 petites groupes de glandes hyperplastiques, atypiques ( ASAP) retr... casimodo le 10 oct. 2009 Prostate Fermé Bonjour, mon père souffre de son prostate ,ses analyse montre que PSA tOTAL 24.5 PSA Libre 4.1 Rapport PSAL/PSAT 16.5 % je voudrai connaitre i... fa-ta le 1 oct. 2009 Prostate Bonjour, depuis 4 mois ,mon medecin traitant m'a revélé que j'ai un cancer de la prostate :toucher rect,psa 33ng,biopsie:carcinome prost moyennement ... franck le 1 oct. 2009 Prostate Bonjour, j'ai mon medecin qui ma conseiller d'aller voir un urolgue et de faire un touché rectal et de faire une prise de sang pour les taux de psa j... Aurélien le 28 sept. 2009 Prostate Bonjour, je vais avoir 59ans je suis d'origine africaine mon taux de psa est passé de 4à 4,99 en un an une hypertrophie bénigne de prostate avait été... AUCUN le 16 sept. 2009 Prostate Bonjour, je veux connaitre la réponse: Dosage des formes circulantes de PSA: PSA Libre(EIA Architect). . . 0.27NG/ML P.S.A Total( Abott Architect).... LILI le 16 sept. 2009 Prostate Bonjour, Bonjour, Mon papa a fait un bilan sanguin on lui a decouvert un tx de psa a 11,99 je me demande s il a un cancer de la prostate dominique3316 le 12 sept. 2009 Prostate Bonjour, Suite a un controle complet à la sécu et le resultat d'une analyse du sang à 48 ans j'en ai 53,mon medecin m'a fait refaire une analyse .res... romano le 7 sept. 2009 Prostate Bonjour, est-ce qu'une infection non pas de la prostate ni de la vessie, mais une infection quelqu'un p.ex. aux dents peut avoir une influence sur le ... JPC le 1 sept. 2009 Prostate Bonjour, je suis un homme de 64 ans , qui n'a jamais de probléme de santé , suite a une prise de pour une Opération de la Cataraque qui devrait avoir... Serge le 1 sept. 2009 Prostate Bonjour, Il y a un mois, j'ai fait une analyse de sang 4 jours après avoir fait du vélo. Le taux de PSA total était de 3,3 ( j'ai 48 ans ) Après 15... fèfè115 le 18 août 2009 Prostate Bonjour, la selle de vélo peut elle etre un vecteur de l' inflammation de la prostate , je veux dire par une pratique réguliere du ... distadit 12 le 16 août 2009 Prostate Bonjour, slt tous le monde s'il vous plait je vous questionnez sur mon père a fait des analyses sur la prostate il a trouvé 5.4 et le moyen q'il faut... tit25 le 4 août 2009 Prostate Bonjour, je ne sais pas a qui poser cette question, qui peut etre stupide mais comme je ne connais pas la reponse... j'ai eu des rapport avec un ami... noirousse le 1 août 2009 Prostate Bonjour, Mon père agé de 77 ans vient de faire une analyse de sang sont taux de marqueurs vitamines PSA est de 4.34ug/l alors que le taux maximum ... jo le 30 juil. 2009 Prostate Bonjour, je voudrais savoir quels sont les symptôme du cancer de la postate? merci d'avance didcup le 9 mai 2009 Prostate