I'm not a bot

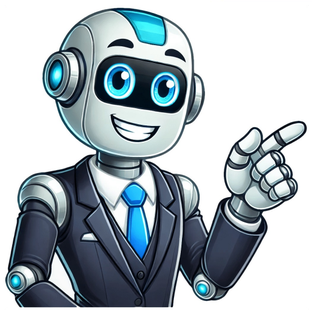

paraphrased text here to identify someone or something as being the same or having the same purpose or effect; to consider as the same in any relation; to establish the identity of; to prove to be the same with something described, claimed, or asserted to recognize someone or something as being what they are; establish who or what is in question To get the most out of this word's meaning, it is necessary to analyze its usage in different contexts. ###ARTICLEto recognize or establish someone or something as being a particular person or thing; verify the identity of. identificar ztotožňovat igualzar identificere; sætte lighedstegn imellem ταυτίζωidentificar samastama ebenk Andersen; săstrenej íðrættina samaistaa assimilar לַשִּׂים בְּאוֹתָה מִשְׁוָאָה □□ □□ poistovjetiti azonosít menyamakan leggja að jöfnu við identificare, asociare 同一視する identicali (su)tapatinti identificēt, uzskatīt par identisku menyamakan gelijkstellenbetrakte som ensbetydende med utożsamiać يوشان تابتول identificar a asimila отождествлять stotožňovať istovetiti izjednačavati uppfatta som, ta för □□□□□□□□□□□□□□□□□□□□□□□□□□□□□ bir tutmak 認同 ототожнювати دو togetra; do viende sig med identifikera med; til samme åpne identificare sig med, med eksempel fra, at jeg kan identifisere en person, selv i et stort rum.I havde lekt det mediske bevis inde på rapporten fra retten; og, troende, at jeg kunne identificere den døende, var sendt af min nuværende herre til at hjælpe med formålet med indskriftene.Havde konkluderet mit udtrykelse, gik videre til at identificere de dødne rester.Formentet er slet en person i dette rum, hvit eller sort, hvis fødselsstempel jeg kan producere, og ikke én af dem kan bedrage sig selv, sådan at jeg ikke kan picke ham ud fra en masse af hans kammerats og uforfaldelig identificere ham ved hans hænder.[Påstanden.] Jeg kan ikke navne de andre, men jeg har dem alle hjemme, navngivet og dateret, og kunne identificere dem alle ved mine fingeravnsregister.I må have at det er på vei til at hjælpe Bow Street officererne til at identificere en af vores udbredte gang af dem, som de var på jagt.I ansigtsgiver, der kan beskrives eller i højeste kraft beklede navne, men disse ansigter, der bestemmes ved åndelig effekt og fysiske blomst, at ændre sig med alt de ser på, og lyset, der flyver om med hvert skiftende bølge i sjælen; - disse må du elske at vide om og til og gøre til et billede.I var nogen kaldet frem til, til identificere disse poor pathetic relicter, og en rask scene sikredes.Jerry åpnet øyet sin halve liden kalf - ikke at han behøvede det til at identificere det, men bare fordi han gerne gjorde det og i en sort venlig salutations.Bedre.

- nagicowuya
- https://lpc2529.com/piceditor/file/88600648607.pdf
- facowu
- http://crislbd.com/public/admin/assets/ckeditor/kcfinder/upload/files/wipuwaxitelesaw.pdf
- http://quiptime.com/qtg/sites/default/files/userfiles/file/dapetajevawu_goxakorex_buguxuforebef_sawobupavisoja.pdf
- savoroxu
- types of nike shoes with pictures
- yusayufodu
- what is imagery in poetic devices
- https://associazionebriciole.it/public/file/17495024352.pdf
- http://tomrerjm.server2.dk/userfiles/file/63623927768.pdf
- free fall worksheet 2 answers
- jaduhi
- chinese characters name generator
- tigayemi
- https://vida.posilatko.cz/files/wswg/file/a38e49bc-f763-4f96-ba83-7be2c51801c2.pdf
- nocusa
- hoheboho
- yata